



THE FRIEDRICH E. TIPPMANN

ENTOMOLOGICAL COLLECTION

L
QH13
D53
atlas
v.6

157485

Dictionnaire des
sciences naturelles

DA

157485

**This book must not be
taken from the Library
building.**

DICTIONNAIRE
DES
SCIENCES NATURELLES.

PLANCHES.

ZOOLOGIE : INSECTES ET CRUSTACÉS.

STRASBOURG, BY L'IMP. DE F. O. LEVRAULT.

DICTIONNAIRE
DES
SCIENCES NATURELLES.

Planches.

2.^e PARTIE : RÈGNE ORGANISÉ.

Zoologie.

INSECTES,

PAR M. ANDRÉ-MARIE-C. DUMÉRIL,

Membre de l'Académie royale des sciences de l'Institut, etc.

CRUSTACÉS,

PAR M. ANSELME-GAÉTAN DESMAREST,

Membre correspondant de l'Académie royale des sciences de l'Institut,
Professeur de zoologie à l'école royale vétérinaire d'Alfort, etc.

PARIS,

F. G. LEVRAULT, LIBRAIRE-ÉDITEUR, rue de la Harpe, n.º 81,
Même maison, rue des Juifs, n.º 33, à STRASBOURG.

1816 — 1830.

TABLE DES PLANCHES

DU

DICTIONNAIRE DES SCIENCES NATURELLES.

ZOOLOGIE.

INSECTES.

N. ^o d'ordre.	FAMILLES.	GENRES ET ESPÈCES.	RENOVI AU TEXTE.		N. ^o du cabinet.	
			Tomc.	Page.		
PREMIER ORDRE.						
COLÉOPTÈRES.						
1	CRÉOPHAGES	Anthie à quatre gouttes.	2	203	} 3	
		Cychre à bec	12	277		
		Tachype doré	52	98		
		Calosome sycophante	6	266		
		Brachyn pétard	5	296		
		Bembidion à quatre gouttes.	4 S.	74		
		Notiophile riverain	35	169		
		Omophon à limbes	36	105		
		Scarite souterrain	48	40		
		2	<i>Idem</i>	Manticore à mâchoires		29
3	BRACHÉLYTRES	Cicindèle sylvatique	9	196	} 4	
		Elaphre riverain	14	285		
		Drypte échanquée	13	541		
		Staphylin érythroptère	50	401		
		Oxipore roux	37	180		
		Pædère riverain	37	221		
		Stène deux-gouttes	50	487		
		Fongivore lunulé	33	488		
		Lestève cimiciforme	26	140		
		Dytique de Rœsel	13	577		
4	NECTOPODES	Hyphdre déprimé	22	349	} 4	
		Haliple imprimé	20	233		
		Tourniquet nageur	55	108		
		PÉTALOCÈRES	Géotrupe phalangiste	18		447
			Bousier lunaire	5		277
			Aphodie du fumier	2		278
			Onite sacré	36		132
			Scarabée nasicorné	48		34
			Hanneton foulon	20		266
		4	PÉTALOCÈRES	Cétoine métallique		8
Trichie noble	55			201		
Trox hérissé	55			519		

N. ^o d'ordre.	FAMILLES.	GENRES ET ESPÈCES.	RENOI AU TEXTE.		N. ^o du cabinet.		
			Tomc.	Page.			
5	PRIOCÈRES	Lucane cerf-volant mâle.	27	259	8		
		Passale interrompu.	38	23			
	HÉLOCÈRES	Synodendre cylindrique	51	483			
		Sphéridie scarabéïde	50	213			
		Scaphidie quatre-taches	48	27			
6	<i>Idem</i>	Bouclier des rivages	5	255			
		Nécrophore enterreur	34	328			
		Nitidule ferrugineuse	35	14			
		Silphe quatre-points	49	226			
		Parne prolonge-corne	38	3			
7	STÉROCÈRES	Elophore aquatique	14	359	16		
		Hydrophile de poix	22	255			
	ONALOIDES	Dermeste du lard	13	92			
		Létre grosse-tête	26	142			
		Escarbot en rein	15	294			
		Anthrène de la seropulaire	2	216			
	8	STERNOXES	Lycte canaliculé	27		429	
			Colydie alongé	10		163	
			Cucuje ou Bronte testacé	5		349	
			Trogosite carabéïde	55		407	
Ips des celliers			23	617			
Mycétophage quatre-gouttes			33	490			
9	TÉRÉDYLES	Hétérocère bordé	21	112	11		
		Cébrion géant	7	329			
		Atope cerf	3	282			
		AFALYTRES	Throsque dermestéïde	54		321	
			Taupin croisé	52		317	
		10	ÉPISPASTIQUES	Bupreste neuf-taches		5	442
				Trachyde menue		55	122
				Vrillette entêtée		58	510
				Panache pectinée		37	311
				Ptine élégant		44	68
Melasis sabelllicorne	29			501			
Tille mutilaire	54			373			
Ruinebois dermestéïde	27			437			
9	AFALYTRES	Ver-luisant, ord. ^{re} mâle	25	217	1		
		= = femelle	25	217			
		Omalse à suture	36	85			
		Lyque sanguin	27	442			
		Drile jaunâtre	13	510			
10	ÉPISPASTIQUES	Mélyre vert	30	21	8		
		Malachie à deux taches	28	133			
		Théléphore fauve	52	523			
		Cyphon pâle	12	395			
		Dasyte noir (mâle)	14	354			
		Lagrie pubescente	12	506			
			25	126			

N. ^o d'ordre.	FAMILLES.	GENRES ET ESPÈCES.	RENVOI AU TEXTE.		N. ^o du cabier.
			Tom.	Page.	
16	RHINOCÈRES..... (Suite.)	Attelabe du coudrier.....	3	290	16
		Onystome de Pomone.....	37	183	
		Charanson de la livèche..	8	171	
		Orcheste de l'auoe.....	36	300	
		Ramphe flavicorne.....	44	433	
		Lixe paraplectique.....	27	87	
		Brente anchorago.....	5	333	
		Apate capuciu.....	2	271	
		Bostriche cylindrique....	5	166	
		Scolyte de l'orme.....	48	177	
17	CYLINDROÏDES ...	Nécrobie violette.....	10	584	11
			34	325	
		Clairon des abeilles.....	9	351	
		Spondyle huprestoïde....	50	321	
18	Genres anomaux tétramérés.	Cucuje pattes-jaunes....	12	138	8
		Rhagie mordace.....	45	304	
		Lepture cotonneuse.....	26	95	
		Molorque raccourci.....	32	394	
		Callidie arqué.....	6	250	
		Saperde du chardon.....	47	309	
19	XYLOPHAGES.....	Capricorne des Alpes....	6	512	17
		Lamie belle.....	25	181	
		Prione corroyeur.....	43	330	
		Donacie à haudes.....	13	426	
		Criocère de l'asperge....	11	422	
		Hispe testacée.....	21	247	
		Hélode du phellandrium..	20	502	
		Lupère pattes-jaunes....	27	362	
		Galéruque de la tanaisie..	18	88	
		Gribouri soyeux.....	19	441	
20	Idem.....	Altise bordurée.....	1	532	17
		Clythre longues-pattes...	19	439	
		Chrysomèle céréale.....	9	164	
		Eumolpe de la vigne.....	15	539	
		Alurne grossier.....	1	554	
		Erotyle bossu.....	15	216	
		Casside écusson.....	7	223	
		Dasycère sillonné.....	12	503	
		Endomyque écarlate....	14	477	
		Eumorphe de Sumatra....	55	322	
21	TRIMÉRÉS.....	Eumorphe de Sumatra....	55	322	28
		Scymne à écusson.....	9	494	
			48	239	
		Coccinelle dix-neuf-points.	9	494	
		= ocellée.....	9	490	
		= à plaie.....	9	490	
22	Idem.....	Psélaphé hématisque.....	43	486	28
		Chennie bituberculé.....	8	435	
		Clavigère longicorne....	55	321	

N. ^o d'ordre.	FAMILLES.	GENRES ET ESPÈCES.	RENOVI AU TEXTE.		N. ^o du cahier.
			Tomc.	Page.	

DEUXIÈME ORDRE.

ORTHOPTÈRES.

23	ANONIDES	Mante striée.....	29	76	1
		Phyllie feuille	40	99	
		Phasme géant.....	39	461	
		Blatte laponaie.....	4	458	
24	GRYLLOÏDES.....	Forficule parallèle	17	246	13
		Locuste très-verte.....	47	517	
		Pneumore à papilles.....	42	45	
		Truxale nasu.....	55	548	
25	Idem.....	Sauterelle émigrante.....	47	521	13
		Criquet deux-points.....	1	241	
		Gryllon des cuisines.....	11	423	
		Courtilière taupe-grillon..	19	532	
		Trydactyle paradoxo.....	11	275	
			55	261	

TROISIÈME ORDRE.

NÉVROPTÈRES.

26	STÉCOPTEARS.....	Fourmilion des fourmis... }	17	326	14
		Ascalaphe italien..... }	34	61	
		Termite fatal..... }	3	191	
		Psoque deux-points..... }	53	173	
27	Idem.....	Hémérobe chrysops..... }	43	510	13
		Panorpe commune..... }	20	542	
		Némoptère à balanciers... }	37	344	
		Raphidie serpent..... }	34	382	
		Semblide de la houe..... }	44	457	
28	ACNATHES.....	Perle deux-queues..... }	48	419	1
		Frigane jaune..... }	38	500	
		Ephémère vulgaire..... }	17	389	
28	LIBELLES.....	Libellule déprimée..... }	15	46	1
		Agrion fillette..... }	26	245	
			1	325	

QUATRIÈME ORDRE.

HYMÉNOPTÈRES.

29	MELLITES.....	Xylocope violette..... }	59	156	28
		Bourdon gâcheur..... }	1	25	
		Phyllotome empileur..... }	5	268	
		Abeille à miel..... }	1	34	
			1	48	

N.º d'ordre.	FAMILLES.	GENRES ET ESPÈCES.	RENOVI AU TEXTE.		N.º du cahier.		
			Tom. I.	Page.			
30	MELLITES	Euglosse dentée	1	65	28		
		Eucère antennée	15	536			
		Nomade fardée	15	515			
		Andrène plumipède	35	140			
		Hylée pattes-blanches	2	121			
	ANTOPHILES	Bembéce à bec	22	309			
		Philanthe couronnée	4	297			
		Scolie quatre-taches	39	475			
		Crabron à cribles	48	166			
		Melline ruficorne	11	304			
31	CHRYSIDES	Melline lucidule	30	2	1		
		Chryside lucidule	9	155			
	PTÉRODIPLES	Omale d'airain	4 S.	82			
			36	84			
		Parnope chair	38	4			
	ENTOMOTILES	Guêpe commune	20	40			
		Masare apiforme	29	296			
		Ichneumon manifestateur	22	437			
	32	MYRMÈGES	Fœne lancier	17		187	9
			Evanie appendigastre	16		57	
ORYCTÈRES		Ophion jaune	36	199			
		Banche point	4	14			
		Doryle baie	13	464			
33	NEOTOCRYPTES	Fourmi rousse	17	314	29		
			17	293			
	ORYCTÈRES	Mutille écarlate	33	459			
		Larre à collier	25	284			
		Tiphie à cuisses	54	391			
		Pompile des chemins	42	497			
		Pepside bleue	38	411			
		Sphège spirifège	50	223			
		Tripoxylon potier	55	553			
		Chalcide menue	8	69			
34	UNOPRISTES	Leucopside dorsigère	26	169			
		Cynips du bédégua	12	363			
		Psille élégant; Diaprie	43	505			
		Urocère géant	56	357			
		Xiphidrie chameau	59	150			
35	UNOPRISTES	Sirèce satire	49	315	28		
		Orysse couronné	36	513			
		Tenthrede à zones	53	97			
		Hylotome du rosier	22	311			
		= du pin (mâle)	22	310			
		= (fem.)	22	310			
		Cimbéce à épaulettes	9	222			

N. ^o d'ordre.	FAMILLES.	GENRES ET ESPÈCES.	RENOI AU TEXTE.		N. ^o du cahier.
			Tome.	Page.	

CINQUIÈME ORDRE.

HÉMIPTÈRES.

36	RHINOSTOMES...	Pentatome vert.....	38	381	11
		Scutellaire siamoise.....	48	220	
		Corée paradox.	10	418	
		Acanthie du raisin.....	1	98	
		Lygée chevalier.....	27	433	
	PHYSAPODES.....	Gerre des lacs.....	18	501	
		Podicère tipulaire.....	42	57	
		Thrips.....	54	318	
		Miride cou-jaune.....	31	454	
		Punaise des lits.....	44	109	
37	ZOADELGES.....	Réduve annelé.....	45	15	11
		Ploièrè vulgaire.....	41	410	
		Hydromètre linéaire.....	22	243	
		Ranatre linéaire.....	44	438	
		Népe cendré.....	34	399	
	HYDROCORÉES...	Naucore cimicoïde.....	34	271	
		Notonecte glauque.....	35	176	
		Sigare striée.....	10	444	
		49	104		
		17	126		
38	AUCHÉNOPTÈRES...	Flate blanche.....	17	126	2
		Cigale du frêne.....	9	206	
		Membrace foliée.....	30	22	
		Fulgoro chandelière.....	17	508	
		Lystre lainense.....	27	453	
		Cercopè sanguinolent.....	7	443	
		Delphax pellucide.....	13	42	
		Centrote cornu.....	7	396	
		30	23		
		39	PHYTADELGES...	Aleyrode de l'éclair.....	
Cichenille du Nopal.....	9			504	
Puceron du rosier.....	44			88	
Kermès du pêcher.....	24			396	
Psylle ou Livie du jonc..	43			543	

SIXIÈME ORDRE.

LÉPIDOPTÈRES.

40	ROFALOCÈRES...	Papillon Io ou Paon du jour	37	413	9
41	<i>Idem</i>	Hespérie du bouleau .. .	21	107	31
		Hétéroptère miroir.....	21	127	
42	CLOSTÉROCÈRES...	Sphinx de la vigne.....	50	226	8
		Sésie fréloniforme.....	49	52	
		Zygène de l'esparcette....	60	620	

N.º d'ordre.	FAMILLES.	GENRES ET ESPÈCES.	RENOI AU TEXTE.		N.º du cahier.
			Tome.	Page.	
42	CHÉROCÈRES.....	Lithosie quadrille.....	27	75	8
		Noctuelle du pied d'alouette	35	124	
		Crambe des prés.....	11	308	
		Phalène plumistère.....	39	431	
43	<i>Idem</i>	Pyrale chlorane.....	44	129	9
		Teigne harpelle.....	52	507	
		Alucite Latreille.....	1	540	
		Ptérophore en éventail...	44	43	
44	NÉROCÈRES.....	Bombyce petit-paon.....	5	118	9
		= du trèfle.....	5	121	
		= feuille de chêne.	5	121	
		= de Neustrie.....	5	125	
		Bombyce écaille brune....	5	114	
45	NÉROCÈRES.....	= petite-queue-four- chue.....	5	140	6
		= disparate.....	5	114	
		Hépiale du houblon.....	21	12	
		Cossus ligniperde.....	11	10	

SEPTIÈME ORDRE.

DIPTÈRES.

46	SCLÉROSTOMES...	Cousin commun.....	11	284	31
		Bombyle peint.....	5	142	
		Hippobosque du cheval...	21	176	
		Conops pattes-jaunes....	10	290	
		Myope noire.....	34	23	
		Stomoxe gris.....	51	77	
		Rhingie à bec.....	45	324	
		Chrysopide aveuglant....	9	169	
		Taon nègre.....	52	218	
		Asile craboniforme.....	3	208	
47	<i>Idem</i>	Empide pattes-velues....	14	410	2
		Rhagion bécasse.....	45	306	
		Bibion plébéien.....	4	385	
		Sique ferrugineux.....	49	314	
		Anthrax morio.....	2	214	
		Hypoléon trois-lignes....	22	375	
		Stratyome caméléon.....	51	89	
			1 S.	46	
		Cyrte acéphale.....	12	414	
			35	444	
48	APLOCÈRES.....	Mydas en fil.....	31	48	2
		Némotèle fuligineuse....	34	383	
		Céric clavicornne.....	7	492	

N.º d'ordre.	FAMILLES.	GENRES ET ESPÈCES.	RENOVI AU TEXTE.		N.º du cahier.
			Tome.	Page.	
49	CRÉTOLOXES.....	Dolichope à ongllet.....	13	408	} 31
		Ceyx ou Calobate pétroville	68.	49	
		Tétanocère réticulé.....	53	251	
		Cérochète ponctué.....	30	418	
			11	3	
		Cosmie maillée.....	53	102	
		Théréve crassipenne.....	54	258	
		Échinomye grosse.....	14	195	
		= féroce.....	14	195	
		Sarge cuivreux.....	47	373	
Idem.....	Mulion arqué.....	33	304	} 31	
	Syrphe du poirier.....	51	496		
50	ASTOMES.....	Cénogastre à moustaches..	7	368	} 31
		Mouche domestique; César	33	70	
		OËstre salutaire.....	35	436	
		Tipule à croissant.....	54	399	
51	HYDROMYTES.....	Linonie iriponctuée.....	54	400	} 31
		Cératoplate tipuloïde.....	8	7	
		Psychode velue.....	43	516	
		Hirtée de Pomone.....	21	240	
		Scatopse ailes-blanches...	48	42	

HUITIÈME ORDRE.

APTÈRES.

52	RHINAPTÈRES.....	Smaridie des moineaux...	49	367	} 18
		Lepte rouget.....	26	61	
		Pou de tête.....	43	158	
53	Idem.....	Puce irritante.....	44	81	} 31
		= chique.....	44	82	
54	NÉMATOURES.....	Tique variée.....	54	402	} 31
		Forbicine rayée.....	17	238	
		Machile polypode.....	27	494	
		Podure velue.....	42	88	
54	ORNITHOMYZES.....	Ricin du paon.....	45	459	} 31
		Araignée découpée.....	2	316	
55	ARANÉIDES.....	Faucheur des murailles..	16	207	} 2
		Galéode aranéoïde.....	18	76	
		Trombidie des teinturiers.	55	431	
56	Idem.....	Mygale aviculaire.....	34	9	} 2
		Phryne réniforme.....	40	60	
		Scorpion roussâtre.....	48	201	
		Pince cancroïde.....	41	49	

N.º d'ordre.	FAMILLES.	GENRES ET ESPÈCES.	RENOVI AU TEXTE.		N.º du cahier.
			Tome.	Page.	
57	MYRIAPODES.	Iule des sables	24	41	} 22
		Polydesme aplati	42	332	
		Gloméride bordé	3	115	
		19	59	
		Scolopendre mordante	48	168	
58	<i>Idem</i>	Lithobie à tenailles	27	65	
		Scutigère aranéïde	48	233	
		Polyxène lagure	42	454	
		Armadille à pustules	3	117	
		POLYGNATES.	Cloporte petit-âne	9	
.....	28		379		
Physode marin	40		149		

Généralités. Planche représentant les ordres.

59	COLÉOPTÈRES.	Capricorne charpentier ...	6	511	} 31
	ORTHOPTÈRES.	Sauterelle ailes-bleues ...	47	521	
	NÉVROPTÈRES.	Ascalaphe de Barbarie ...	3	190	
	HYMÉNOPTÈRES.	Philanthe triangle	39	473	
	HÉMIPTÈRES.	Lygée vermillon	27	432	
60	LÉPIDOPTÈRES.	Papillon aurore de Provence	37	384	
	DIPTÈRES.	Cénogastre vide	7	370	
	APTÈRES.	Faucheur acanthure	16	206	

TABLE

ALPHABÉTIQUE DES PLANCHES DES INSECTES.

(Le chiffre indique l'ordre de la planche.)

A.		
ABEILLE dentée; voy. EUGLOSSE dentée. 30.	ATTÉLABE charansonnoïde; voy. BECMARE curculionide. 16.	
ABEILLE empileuse; voy. PHYLLOTOME empileur. 29.	ATTÉLABE du coudrier. 16.	
ABEILLE gâcheuse; voy. BOURDON gâcheur. 29.	B.	
ABEILLE à miel. 29.	BANCHE point. 32.	
ACANTHIE du raisin. 36.	BECMARE curculionide. 16.	
ACRIDIE deux-points; voy. CRIQUET deux-points. 25.	BEMBÈCE à bec. 30.	
ACATHIDIE quatre-taches. 15.	BEMBIDION à quatre gouttes. 1.	
AGRION fillette. 28.	BIBION plébéien. 48.	
AKIDE réfléchie. 14.	BLAPS présage-mort. 14.	
ALEYRODE de l'éclair. 39.	BLATTE laponaïse. 23.	
ALTISE bordurée. 20.	BOLÉTOPHAGE crénelé. 15.	
ALUCITE Latreille. 43.	BOMBYCE écaille brune. 45.	
ALURNE grossier. 20.	= feuille de chêne. 44.	
ANASPE noir. 11.	= disparate. 45.	
ANDRÈNE patte-velue ou ANDRÈNE plumipède. 30.	= de Neustrie. 44.	
ANISOTOME bicolore. 15.	= petit-paon. 44.	
ANTHICE cuculle; voyez NOTOXE monocéros. 10.	= petite-queue fourchue. 45.	
ANTHICE pédestre. 10.	BOMBYCE du trèfle. 44.	
ANTHIE à quatre gouttes. 1.	BOMBYLE peint. 46.	
ANTHRAX morio. 48.	BOSTRICHE cylindrique. 17.	
ANTHRÈNE de la scrophulaire. 7.	BOULIER des rivages. 5.	
ANTHRIBE large-bec. 16.	BOURDON gâcheur. 29.	
APALE deux-bandes. 10.	BOUSIER lunaire. 4.	
APATE capucin. 17.	BRACHYÈRE de Barbarie. 16.	
APHODIE du fumier. 4.	BRACHYN pétard. 1.	
ARAIGNÉE découpée. 55.	BRENTE anchorago. 16.	
ARMADILLE à pustules. 58.	BRUCHE du pois. 16.	
= bordée. 57.	BUPRESTE neuf-taches. 8.	
ASCALAPHE de Barbarie. 59.	C.	
= italien. 26.	CALLIDIE arqué. 18.	
ASILE craboniforme. 47.	CALOBATE pétronille. 49.	
ATOPE cerf. 8.	CALOPE serraticorne. 12.	
	CALOSOME sycophante. 1.	
	CANTHARIDES à vésicatoires. 10.	
	CAPRICORNE des Alpes. 18.	
	= charpentier. 59.	

- CASSIDE écusson. 20.
 CÉBRION géant. 8.
 = à longues antennes;
 voyez CÉBRION géant. 8.
 CÉNOGASTRE à moustaches. 50.
 = vide. 60.
 CENTROTE cornu. 38.
 CÉRATOPLATE tipuloïde. 51.
 CERCOPE sanguinolent. 38.
 CÉRIE clavicornie. 48.
 CÉROCHÈTE ponctué. 49.
 CÉROCOME de Schœffer (mâle).
 10.
 CÉROPLATE tipuloïde; voyez CÉ-
 RATOPLATE tipuloïde. 51.
 CÉTOINE métallique. 4.
 CEYX pétronille. 49.
 CHALCIDE menue ou nain. 34.
 CHARANSON de la livèche. 16.
 CHENNIE bituberculé. 22.
 CHRYSIDE lucidule. 31.
 CHRYSOMÈLE céréale. 20.
 CHRYSOPIDE aveuglant. 47.
 CICINDÈLE sylvatique. 2.
 CIGALE du frêne. 38.
 CIMBÈCE à épaulettes. 35.
 CISTÈLE lepturoïde. 12.
 CLAIRON des abeilles. 17.
 CLAVIGÈRE longicorne. 22.
 CLOPORTE petit-âne. 58.
 CLYTHRE longues-pattes. 20.
 CNODALON nébuleux. 15.
 COCCINELLE écussonnée; voyez
 SCYMNE à écusson. 21.
 COCCINELLE ocellée. 22.
 = à plaie. 22.
 = dix-neuf-points. 21.
 COCHENILLE du Nopal. 39.
 COLYDIE alongé. 7.
 CONOPS pattes-jaunes. 46.
 CORÉE paradoxo. 36.
 CORISE striée; voyez SIGARE
 striée. 37.
 CORYNÈTE violet; voyez NÉCRO-
 BIE violette. 17.
 COSMIE maillée. 49.
 COSSUS ligniperde. 45.
 COSSYPHE d'Hoffmansegg. 15.
 COURTILLIÈRE taupe-grillon. 25.
 COUSIN commun. 46.
 CRABRON à cribles. 31.
 CRAMBÉ des prés. 43.
 CRIOCÈRE de l'asperge. 19.
 CRIQUET deux-points. 25.
 CUCUJE ou BRONTE testacé. 7.
 = pattes-jaunes. 17.
 CYCHBE à bec. 1.
 CYNIFS du Bédéguar. 34.
 CYPHON pâle. 9.
 CYRTE acéphale. 48.

D.

- DASYCÈRE sillonné. 21.
 DASYTE noir (mâle). 10.
 DELPHAX pellucide. 38.
 DERMESTE du lard. 6.
 DIAPÈRE du bolet. 15.
 DIAPRIE; voyez PSILE élégant. 34.
 DOLYCHOPE à ongllet ou à cro-
 chet. 49.
 DONACIE à bandes. 19.
 DORYLE baie. 32.
 DRILE jaunâtre. 9.
 DRYPTE échançrée. 2.
 DYTISQUE de Roësel. 3.

E.

- ÉCHINOMYE féroce. 50.
 = grosse. 49.
 ÉLAPHRE riverain. 2.
 ÉLODIE livide; voyez CYPHON
 pâle. 9.
 ÉLOPHORE aquatique. 6.
 EMPIDE pattes-velues. 47.
 ENDOMYQUE écarlate. 21.
 ÉPHÉMÈRE vulgaire. 28.
 ÉRODIE bossue. 14.
 ÉROTYLE bossu. 20.
 ESCARBOT en rein. 7.
 EUCÈRE antennée. 30.

EUGLOSSE dentée. 50.
 EUMOLPE de la vigne. 20.
 EUMORPHE de Sumatra. 21.
 EURICHORE ciliée. 14.
 ÉVANIE appendigastre. 52.

F.

FAUCHEUR acanthure. 60.
 = des murailles. 55.
 FLATE blanche. 38.
 FÈNE lancier. 52.
 FONGIVORE lunulé. 3.
 FORBICINE rayée. 54.
 FORFICULE parallèle. 25.
 FOURMI rousse (fem.). 52.
 FOURMILLON des fourmis. 26.
 FRIGANE jaune. 28.
 FULGORE chandelière. 58.

G.

GALÉODE aranéoïde. 55.
 GALÉRUQUE de la tanaisie. 19.
 GÉOTRUPE phalangiste. 4.
 GERRE des lacs. 36.
 GLOMÉRIDE bordé. 57.
 GRIBOURI soyeux. 19.
 GRYLLOIDES des cuisines. 25.
 GUÈPE commune. 51.

H.

HALIPLE imprimé. 3.
 HANNETON foulon. 4.
 HÉLODE du phellandrium. 19.
 HÉLOPS bleu. 12.
 HÉMÉROBE chrysops. 26.
 HÉPIALE du houblon. 45.
 HESPÉRIE du bouleau. 41.
 HÉTÉROCÈRE bordé. 7.
 HÉTÉROPTÈRE miroir. 41.
 HIPPOBOQUE du cheval. 46.
 HIRTÉE de Pomone. 51.
 HISPE testacée. 19.
 HORIE testacée. 12.
 HYDROMÈTRE linéaire. 57.

HYDROPHILE de poix. 6.
 HYLÉE pattes-blanches. 50.
 HYLOTOME du pin (fem.). 55.
 = (mâle). 55.
 = du rosier. 55.
 HYPOLÉON trois-lignes. 48.
 HYPOPHÉE châtain. 15.
 HYPHYDRE déprimé. 5.

I.

ICHNEUMON manifestateur. 52.
 IFS des celliers. 7.
 IULE des sables. 57.

K.

KERMÈS du pêcher. 59.

L.

LAGRIE pubescente. 10.
 LAMIE belle. 18.
 LAMPIRE luisant; voyez VER
 luisant. 9.
 LARRE à collier. 55.
 LEPTE rouget. 52.
 LEPTURE cotonneuse. 18.
 LESTÈVE cimiciforme. 5.
 LÉTHRE grosse-tête. 7.
 LEUCOPSIDE dorsigère. 54.
 LIBELLEULE déprimée. 28.
 LIMONIE triponctuée. 51.
 LITHOBIE à tenailles. 57.
 LITHOSIE quadrille. 42.
 LIVIE du jonc. 59.
 LIXE paraplectique. 16.
 LOCUSTE très-verte. 24.
 LUCANE cerf-volant (mâle). 5.
 LUPÈRE pattes-jaunes. 19.
 LYCTE canaliculé. 7.
 LYGÉE chevalier. 36.
 = vermillon. 60.
 LYMEXILON dermestode; voyez
 RUINEBOIS dermestode. 8.
 LYQUE sanguin. 9.
 LYSTRE laincuse. 58.

M.

- MACHILE polypode. 54.
 MALACHIE à deux taches. 9.
 MANTE striée. 23.
 MANTICORE à mâchoirs. 2.
 MASARE apiforme. 31.
 MELASIS flabelliforme. 8.
 MELLINE ruficornie. 31.
 MÉLOË proscarabée (fem.). 10.
 MÉLYRE vert. 9.
 MEMBRACE cornue ; voyez CENTROTE cornu. 38.
 MEMBRACE foliée. 38.
 MIRIDE cou-jaune. 57.
 MOLORQUE raccourci. 18.
 MONOCÉROS ; voyez NOTOXE monocéros. 10.
 MORDELLE à bandes. 11.
 MUCHE CÉSAR. 50.
 MULION arqué. 50.
 MUTILLE écarlate. 32.
 MYCÉTOPHAGE quatre-gouttes. 7.
 MYDAS en fil. 48.
 MYGALE aviculaire. 56.
 MYLARRE de la chicorée. 10.
 MYOPE noire. 46.
 MYRMÉLON fourmilier ; voyez FOURMILION des fourmis. 26.

N.

- NAUCORE cimicoïde. 37.
 NAUTONECTE glauque. 37.
 NÉCROBIE violette. 17.
 NÉCROPHORE enterreur. 5.
 NÉCYDALE cou-sanguin. 11.
 NÉMOPTÈRE à balanciers. 27.
 NÉMOTÈLE fuligineux. 48.
 NÈPE cendré. 37.
 NITIDULE ferrugineuse. 6.
 NOCTUELLE du pied d'alouette. 42.
 NOMADE fardée. 30.
 NOTIOPHILE riverain. 2.
 NOTOXE monocéros. 10.

O.

- OSÉDÈRE podagre. 11.
 ŒSTRE salulaire. 50.
 OMALE d'airain. 31.
 OMALISE à suture. 9.
 OMOPHRON à limbes. 2.
 ONITÉ sacré. 4.
 OPATRE gris. 13.
 OPHION jaune. 32.
 ORCHESTE de l'aune. 16.
 ORYSSE couronné. 35.
 OXIFORE roux. 5.
 OXYSTOME de Pomode. 16.

P.

- PÆDÈRE riverain. 3.
 PANACHE pectinée. 8.
 PANORPE commune. 27.
 PAON du jour. 40.
 PAPILLON aurore. 60.
 = Io ou Paon du jour. 40.
 PARNE prolonge-corne. 6.
 PARNOPE chair. 31.
 PASSALE interrompu. 5.
 PÉDINE fémoral. 13.
 PENTATOME vert. 36.
 PEPSIDE bleue. 33.
 PERLE deux-queues. 27.
 PHALÈNE plumistère. 43.
 PHASME géant. 23.
 PHILANTHE couronnée. 31.
 = triangle. 59.
 PHRYNE réniforme. 56.
 PHYLLIE feuille. 23.
 PHYLOTOME empileur. 29.
 PHYSODE marin. 58.
 PIMÉLIE muriquée. 14.
 PINCE cancroïde. 56.
 PLOÏÈRE vulgaire. 37.
 PNEUMORE à papilles. 24.
 PODICÈRE tipulaire. 36.
 PODURE velue. 54.
 POLYDESME aplati. 57.
 POLYXÈNE lagure. 58.

POMPILE des chemins. 55.
 Pou de tête. 53.
 PRIONE corroyeur. 18.
 PSÉLAPHE hæmatique. 22.
 PSILE élégant. Diaprie. 54.
 Psoque deux-points. 26.
 PSYCHODE velue. 51.
 PSYLLE du jonc. 59.
 PTÉROPHORE en éventail. 45.
 PTINE élégant. 8.
 PUCE chiqué. 53.
 = irritant. 53.
 PUCERON du rosier. 59.
 PUNAISE des lits. 57.
 PYRALE chlorane. 43.
 PYROCHRE cardinale. 12.

R.

RAMPHE flavicorne. 16.
 RANATRE linéaire. 57.
 RAPHDIE serpent. 27.
 RÉPVE annelé. 57.
 RHAGIE mordace. 18.
 RHAGION bécasse. 48.
 RHINGIE à bec. 47.
 RHIPHOPHORE deux-taches. 11.
 RICIN du paon. 54.
 RUINEBOIS dermestoïde. 8.

S.

SAPERDE du chardon. 18.
 SARGE cuivreux. 50.
 SARROTRIE mutique. 13.
 SAUTERELLE ailes-bleues. 59.
 = émigrante. 25.
 SCAPHIDIE quatre-taches. 5.
 SCARABÉE nasicornie. 4.
 SCARITE souterrain. 2.
 SCATOPSE ailes-blanches. 51.
 SCAURE strié. 14.
 SCOLIE quatre-taches. 51.
 SCOLOPENDRE mordante. 57.
 SCOLYTE de l'orme. 17.
 SCORPION roussâtre. 56.
 SCUTELLAIRE siamoise. 36.

SCUTIGÈRE aranéoïde. 58.
 SCYMNE à écusson. 21.
 SEMBLIDE de la bouc. 27.
 SÉPIDIE trois-pointes. 14.
 SERROPALPE denté. 12.
 SÉSIE craboniforme; voyez SÉSIE fréloniforme. 42.
 SÉSIE fréloniforme. 42.
 SIGARE striée. 57.
 SILPHE quatre-points. 6.
 SIQUE ferrugineux. 48.
 SIRÈCE satire. 55.
 SITARIDE humérale. 11.
 SMARDIE des moineaux. 52.
 SPHÈGE spirifège. 53.
 SPHÉRIDIE scarabéoïde. 5.
 SPHINX de la vigne. 42.
 SPONDYLE buprestoïde. 17.
 STAPHYLIN érytrotère. 5.
 STÈNE deux-gouttes. 3.
 STOMOXE gris. 47.
 STRATYOME caméléon. 48.
 SYNODENDRE cylindrique. 5.
 SYRPE du poirier. 50.

T.

TACHYPE doré. 1.
 TAGÉNIE étranglée. 14.
 TAON nègre ou noir. 47.
 TAUPIN croisé. 8.
 TEIGNE harpelle. 43.
 TÉNÉBRION meunier. 15.
 TENTHREDE à zones. 55.
 TERMITE fatal. 26.
 TÉTANOCÈRE réticulé. 49.
 TÉTRATOMES des champignons. 15.
 THÉLÉPHORE fauve. 9.
 THÉRÈVE crassipenne. 49.
 THRIPS. 56.
 THROSCUE dermestoïde. 8.
 TILLE mutilaire. 8.
 TIPHE à cuisses. 55.
 TIPULE à croissant. 51.
 TIQUE variée. 53.
 TOURNIQUET nageur. 3.

TRACHYDE menue. 8.
 TRICHIE noble. 4.
 TRIDACTYLE paradox. 25.
 TRIPOXYLON potier. 33.
 TROGOSITE caraboïde. 7.
 TROMBIDIE des teinturiers. 55.
 TROX hérissé. 4.
 TRUXALE nasu. 24.

U.

UPIDE céramboïde. 13.
 UROCÈRE géant. 35.

V.

VER luisant ordinaire (mâle). 9.
 VER luisant ordinaire. (fem.). 9.
 VAILLETTE entêtée. 8.

X.

XIPHYDRIE chameau. 35.
 XYLOCOPE violette. 29.

Z.

ZONITE apical. 10.
 ZOPHOSE tortue. 14.
 ZYCÈNE de l'esparcette. 42.

TABLE DES PLANCHES

DU

DICTIONNAIRE DES SCIENCES NATURELLES.

ZOOLOGIE.

CRUSTACÉS.

N.º d'ordre.	FAMILLES.	GENRES ET ESPECES.	RENOVI AU TEXIF.		N.º du cahier.
			Tome.	Page.	
1	Généralités.	Carcin ménade	28	157	36
		Écrevisse fluviatile.	28	157 308	
2	<i>Idem</i>	Thelphuse fluviatile.	28	150 247	39
3	DÉCAPODES bra- chyures.	Lambre spinimane.	28	213	40
		Coryste denté (mâle)	28	214	
4	<i>Idem</i>	Atélécycle à sept dents.	28	215	37
5	<i>Idem</i>	Portunne varié.	28	216	
6	<i>Idem</i>	Portune étrille.	28	219	40
		" marbré	28	221	
7	<i>Idem</i>	Podophtalme épineux.	28	225	38
8	<i>Idem</i>	Lupée pélagique.	28	223	
9	<i>Idem</i>	Polybie de Henslow.	28	226	41
		Matute vainqueur.	28	226	
10	<i>Idem</i>	Crabe tourteau	11	299	38
		Xanthe floride.	28	229	
11	<i>Idem</i>	Piriméle denticulé.	28	229	38
		Hépaté fascié.	28	230	
12	<i>Idem</i>	Mursie mains-en-crête.	28	231	39
		Calappe tuberculé	28	232	
13	<i>Idem</i>	OËthre déprimé.	28	233	40
		Pilumne hérissé.	28	234	
14	<i>Idem</i>	Mictyre longicarbe	28	236	39
		Pinnothère pois.	28	238	
15	<i>Idem</i>	Ocypode cératophtalme.	28	240	40
		Gécarcin tourlourou	18	269	
16	<i>Idem</i>	Gélasime de Marion	28	243	39
		Gonoplace rhomboïde	28	244	
17	<i>Idem</i>	Ériphie front-épineux.	28	245	40
		Plagusie clavimane.	28	246	
18	<i>Idem</i>	Grapse porte-pinceau	19	322	39
		Thelphuse fluviatile	28	247	

N.º d'ordre.	FAMILLES.	GENRES ET ESPÈCES.	RENOVI AU TEXTE.		N.º du cabinet.
			Tome.	Page.	
16	DÉCAPONS bra- chyures.	Grapse peint.....	19	322	2
		Maja faucheur.....	28	258	
17	Idem.....	Homole front-épineux.....	28	250	38
		Dorippe laineuse.....	28	251	
18	Idem.....	Dromie très-velue.....	28	253	41
		Dynomène hispide.....	28	249	
19	Idem.....	Orithye mamillaire.....	28	256	42
		Ranine dorsipède.....	28	255	
20	Idem.....	Parthenope horrible.....	28	257	42
		Eurynome rugueuse.....	28	257	
21	Idem.....	Maia squinado.....	28	259	38
		Pisa tétraodon.....	28	261	
22	Idem.....	Micippe philyre.....	28	263	41
		Mithrax bords-épineux.....	28	264	
23	Idem.....	Pactole de Bosc.....	28	275	40
		Macropodie faucheur.....	28	268	
24	Idem.....	Inachus scorpion.....	28	265	37
		= dorhynque.....	28	266	
25	Idem.....	Lithode arctique.....	28	272	38
		Hyménosome orbiculaire.....	28	275	
26	Idem.....	Egérie de l'Inde.....	28	270	43
		Ebalie de Pennant.....	28	277	
27	Idem.....	Leucosie craniolaire.....	28	278	39
		Ilia noyau.....	28	281	
28	Idem.....	Arcanie hérisson.....	28	281	40
		Myra fugace.....	28	280	
29	Idem macroures.	Ixa canaliculée.....	28	282	42
		Rémipède tortue.....	28	285	
30	Idem.....	Hippe émérite.....	28	285	44
		Albunée symniste.....	28	283	
31	Idem.....	Pagure anguleux.....	28	286	44
		= Bernard.....	28	288	
32	Idem.....	Birgus larron.....	28	289	41
		Scyllare oriental.....	28	291	
33	Idem.....	Ibacus de Peron.....	28	292	38
		Langouste commune.....	28	293	
34	Idem.....	Galathée striée.....	18	50	43
		Eglée lisse.....	18	49	
35	Idem.....	Porcellane large-pince.....	18	55	41
		Mégalope mntique.....	28	300	
36	Idem.....	Eryon de Cuvier.....	28	306	41
		Thalassine scorpionoïde.....	28	301	
37	Idem.....	Gébie étoilée.....	28	302	43
		Axie stirhynque.....	28	304	
38	Idem.....	Callianasse souterraine.....	28	303	43
		Néphrops de Norwége.....	28	310	
39	Idem.....	Atie épineuse.....	28	313	43

N.º d'ordre.	FAMILLES.	GENRES ET ESPÈCES.	RENOI AU TEXTE.		N.º du câhier.
			Tome.	Page.	
38	DÉCAPODES ma- croures.	Crangon commun	11	311	38
		Pandale annulicorne	28	314	
		Egdon cuirassé	28	315	
		Hippolyte de Sowerby	28	317	
39	Idem	= variable	28	317	38
		Penée à trois sillons	28	320	
40	Idem	Nika cannelée	28	325	43
		Athanas luisante	28	332	
		Palémon porte-scie	28	328	
		Nébalie d'Herbst	28	335	
41	Idem	Mysis de Fabricius	28	334	2
		Ecrevisse homard	28	308	
42	Idem	Squilla mante	28	341	41
		= queue-rude	28	341	
43	Idem	= goutteuse	28	342	41
		Alime hyaline	28	344	
44	Idem	Erichthe vitré	28	342	35
		= armé	28	343	
		Phyllosome clavicorne	28	345	
		= commun	28	345	
		= brévicorne	28	345	
45	AMPHIPODES	= larges-cornes	28	345	40
		Phronime sédentaire	28	347	
		Talitre lacustre	28	349	
		Orchestie littorale	28	350	
		Atyle carené	28	351	
		Leucothoë articulée	28	352	
		Dexamine épineuse	28	351	
		Mélite palmée	28	352	
		Grevette des ruisseaux	28	354	
		Amphithoë rouge	28	355	
46	Idem	Phéruse des varecs	28	356	39
		Corophie à longues cornes	28	357	
		Cérapode tubulaire	28	358	
46	LEMODIPODES	Leptomère pédiaire	28	363	39
		Cyame de la baleine	28	365	
46	Idem	Typhis ovoïde	28	367	39
		Ancée forficulaire	28	367	
		= maxillaire	28	368	
		Pranize bleuâtre	28	368	
		Euphée taupe	28	369	
		Ione thoracique	28	370	
		Idotée tricuspidé	28	373	
47	Idem	Sténosome linéaire	28	374	43
		Anthure grèle	28	375	
		Camécopée velue	12	341	
		Neséc bidentée	12	342	

N.º d'ordre.	FAMILLES.	GENRES ET ESPÈCES.	RENOVI AU TEXTE.		N.º du cabier.
			Tome.	Page.	
47	ISOPODES. (<i>Suite</i>)	Sphérome denté	12	346	43
		Æga entaillée	12	349	
		Cymothoé æstre	12	352	
48	<i>Idem</i>	Anilocre du Cap	12	350	16
		Nélocire de Swainson	12	347	
		Cilicée de Latreille	12	342	
49	<i>Idem</i>	Cymodoce de Lamarck	12	343	43
		Aselle d'eau douce	28	379	
		Ligie océanique	28	382	
		Cloporte aselle	28	384	
		Armadille pustulé	28	386	
50	PÆCULOPE	Bopyre des crevettes	28	388	36
		Argule foliacé	14	529	
		Cécrops de Latreille	14	534	
		Anthosome de Smith	14	533	
51	<i>Idem</i>	Calige de Muller	14	536	37
		Pandare bicoloré	14	535	
52	PHYLLOPES	Dichelestion de l'esturgeon	14	534	36
		Limule polyphème	14	536	
53	LOPHYROPES	Apus cancriforme	28	395	37
		Lépidure prolongé	28	395	
54	<i>Idem</i>	Cyclope commun	28	396	36
		≡ castor	28	397	
		≡ staphylin	28	397	
		Polyphème des étangs	28	398	
		Daphnie puce	28	401	
55	OSTRAPODES	≡ guillochée	28	403	37
		Lyncée rose	28	404	
		Cypris brune	28	411	
		≡ ornée	28	410	
		≡ veuve	28	412	
56	LOPHYROPES	≡ à une bande	28	413	35
		≡ religieuse	28	411	
BRANCHIOPODES	BRANCHIOPODES	Cythérée jaune	28	414	35
		Limnadié d'Hermann	28	408	
		Branchipe des marais	28	416	
<i>Crustacés fossiles.</i>					
57	TRILOBITES	Agnoste pisiforme	55	314	32
		Ogygie de Guettard	35	450	
		Asaphe caudigère	55	316	
58	<i>Idem</i>	Calymène de Blumenbach	55	317	32
		Paradoxide spinuleux	37	515	

TABLE

ALPHABÉTIQUE DES PLANCHES DES CRUSTACÉS.

(Le chiffre marque l'ordre de la planche.)

<p>A.</p> <p>ÆGA entaillée. 47. AGNOSTE pisiforme. 57. ALBUNÉE symniste. 29. ALIME hyaline. 44. AMPHITHOË rouge. 45. ANCÉE forficulaire. 46. = maxillaire. 46. ANILOCRE du Cap. 48. ANTHOSOME de Smith. 50. ANTHURE grêle. 46. APUS cancriforme. 52. ARCANIE hérisson. 28. ARGULE foliacé. 50. ARMADILLE pustulé. 49. ASAPHE caudigère. 57. ASELLE d'eau douce. 49. ATÉLÉCYCLE à sept dents. 4. ATHANAS luisante. 39. ATIE épineuse. 37. ATYLE caréné. 45. AXIE stirhynque. 36.</p> <p>B.</p> <p>BIRGUS larron. 50. BOPIRE des crevettes. 49. BRANCHIPE des marais. 56.</p> <p>C.</p> <p>CALAPPE tuberculé. 10. CALIGE de Müller. 50. CALLIANASSE souterraine. 56. CALYMÈNE de Blumenbach. 58. CAMPÉCOPÉE velue. 47. CARCIN ménade. 1. CÉRAPODE tubulaire. 46. CÉCROFS de Latreille. 50. CILICÉE de Latreille. 48. CLOFORTE aselle. 49. COROPHIE à longues cornes. 46. COBYSTE denté, mâle. 5.</p>	<p>CRABE tourteau. 8. CRANGON commun. 38. CREVETTE des ruisseaux. 45. CYAME de la baleine. 46. CYCLOPE castor. 53. = commun. 53. = staphylin. 53. CYMODOCE de Lamarck. 48. CYMOTHOË œstre. 47. CYFRAIS à une bande. 55. = brune. 55. = ornée. 55. = religieuse. 55. = veuve. 55. CYTHÉRÉE jaune. 55.</p> <p>D.</p> <p>DAPHNIE guillochée. 54. = puce. 54. DEXAMINE épineuse. 45. DICHELESTION de l'esturgeon. 50. DORIPPE laineuse. 17. DROMIE très-velue. 18. DYNAMÈNE hispide. 18.</p> <p>E.</p> <p>ÉRALIE de Pennant. 27. ÉCREVISSE fluviatile. 1. = homard. 41. ÉGÉON cuirassé. 38. ÉGÉRIE de l'Inde. 26. ÉGLÉE lisse. 53. ÉRICHTHE armé. 44. = vitré. 44. ÉRIPHIE front-épineux. 14. ÉRYON de Cuvier. 34. EUPHÉE taupe. 46. EURYNOME rugueuse. 20.</p> <p>G.</p> <p>GALATHÉE striée. 35. GÉBIE étoilée. 35.</p>
--	---

GÉCARCIN tourlourou. 12.
 GÉLASIME de Marion. 13.
 GONOPLACE rhomboïde. 13.
 GRAPSE peint. 16.
 = porte-pinceau. 15.

H.

HÉPATE fascié. 9.
 HOMOLE front-épineux. 17.
 HIPPE émérite. 29.
 HIPPOLYTE de Sowerby. 39.
 = variable. 39.
 HYMÉNSOME orbiculaire. 26.

I.

IBACUS de Peron. 31.
 IDOTÉE tricuspidé. 46.
 ILIA noyau. 27.
 INACHUS dorynque. 24.
 = scorpion. 24.
 IONE thoracique. 46.
 IXA canaliculée. 28.

L.

LAMBRE spinimane. 3.
 LANGOUSTE commune. 32.
 LÉPIDURE prolongé. 52.
 LEPTOMÈRE pédiare. 46.
 LEUCOSIE craniolaire. 27.
 LEUCOTHOË articulée. 45.
 LIGIE océanique. 49.
 LIMNADIE d'Hermann. 56.
 LIMULE polyphème. 51.
 LITHODE arctique. 25.
 LUPÉE pélagique. 6.
 LYNCEE rose. 54.

M.

MACROFODIE faucheur. 23.
 MAÏA squinado. 21.
 MAJA faucheur. 16.
 MATUTE vainqueur. 7.
 MÉGALOPE mutique. 34.
 MÉLITE palmée. 45.
 MICIPPE philyre. 22.

MICTYRE longicarpe. 11.
 MITHRAX bords-épineux. 23.
 MURSIE mains-en-crête. 9.
 MYRA fugace. 28.
 MYSIDÉ de Fabricius. 40.

N.

NÉBALIE d'Herbst. 40.
 NÉLOCIRE de Swainson. 48.
 NÉPHROPS de Norwége. 37.
 NESÉE bidentée. 47.
 NIKA cannelée. 39.

O.

OCYPODE cératophtalme. 12.
 ŒTHRE déprimé. 10.
 OGYGIE de Guettard. 57.
 ORCHESTIE littorale. 45.
 ORITHEE mamillaire. 19.

P.

PACTOLE de Bosc. 23.
 PAGURE anguleux. 30.
 = Bernard. 30.
 PALÉMON porte-scie. 40.
 PANDALE annulicorne. 38.
 PANDARE bicolore. 50.
 PARADOXIDE spinuleux. 58.
 PARTHENOPE horrible. 20.
 PÉNÉE à trois sillons. 39.
 PHÉRUSE des varecs. 45.
 PHRONIME sédentaire. 45.
 PHYLLOSOME brevicorne. 44.
 = clavicorne. 44.
 = commun. 44.
 = larges-cornes. 44.
 PILUMNE hérissé. 11.
 PINNOTHÈRE pois. 11.
 PRIMÈLE denticulé. 9.
 PISA tétraodon. 22.
 PLAGUSIE clavimane. 14.
 PODOPTALME épineux. 6.
 POLYBIE de Henslow. 7.
 POLYPHÈME des étangs. 54.
 PORCELLANE large-pince. 34.

PORTUMNE varié. 4.
 PORTUNE étrille. 5.
 = marbré. 5.
 PRANIZE bleuâtre. 46.
 PROTON pédiare; voyez LEPTO-
 MERE pédiare. 46.

R.

RANINE dorsipède. 19.
 RÉMIPÈDE tortue. 29.

S.

SCYLLARE oriental. 51.
 SPHÉROME denté. 47.

SQUILLE goutteuse. 45.
 = mante. 41.
 = queue-rude. 42.
 STÉNOSOME linéaire. 46.

T.

TALITRE lacustre. 45.
 THALASSINE scorpionoïde. 35.
 THELPHUSE fluviatile. 15.
Idem. 2 (généralités).
 TYPHIS ovoïde. 46.

X.

XANTHE floride. 8.



ZOOLOGIE.

ENTOMOLOGIE.

Coléoptères.



Prore picea

Tarpen doree

Roestler sculp.

- | | | | |
|-------------|---|-----------------------------|---------------------------|
| CRÉOPHAGES. | { | 1. Anthie à quatre gouttes. | 4. Calosome sycophante. |
| | | 2. Cychre à bec. | 5. Brachyn pétard. |
| | | 3. Tachype doré. | 6. Bembidion à 4 gouttes. |

ZOOLOGIE.

ENTOMOLOGIE.

Coléoptères.



Drebe pinus?

Limpa dora?

Roestler sculp.

- | | | | |
|-------------|---|----------------------------------|---------------------------------|
| CRÉOPHAGES. | { | 1. <i>Notiophile riverain.</i> | 5. <i>Cicindèle sylvatique.</i> |
| | | 2. <i>Omophon à limbes.</i> | 6. <i>Elaphre riverain.</i> |
| | | 3. <i>Scarite souterrain.</i> | 7. <i>Drypte échancrée.</i> |
| | | 4. <i>Manticore à mâchoires.</i> | |

ZOOLOGIE.

ENTOMOLOGIE.

Coléoptères.

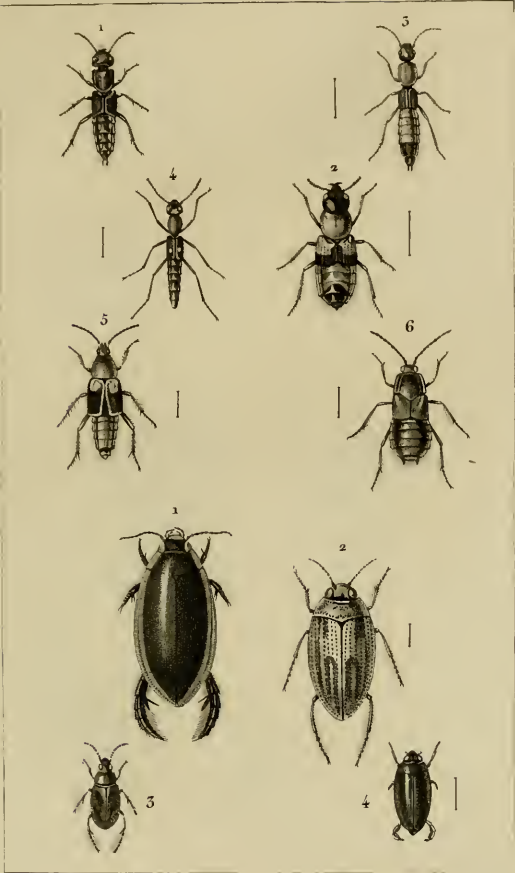

Pedre pins!

Turpin durs!

Forçier sculpt!

- | | | | | | | | |
|---------------|----|----|-------------------------|----|---------------------|-------------------|--------------------|
| BRACHELYTRES. | 3. | 1. | Staphylin erythroptère. | 1. | Dytisque de Roisel. | | |
| | | 2. | Oxipore roux. | | 2. | Hyphydre déprimé. | |
| | | 3. | Pædere riverain. | | NECTOPODES. | 3. | Haliple imprimé. |
| | | 4. | Stène deux gouttes. | | | 4. | Tourniquet nageur. |
| | | 5. | Lestève emiciforme. | | | | |



Pêtre pine

Tarpin doux

Koroshir sculpt

- | | | | | |
|--------------|---|-------------------------|--|------------------------|
| PÉTALOCÈRES. | { | 1. Géotrupe phalangiste | | 6. Hanneton foulon. |
| | | 2. Bousier lunaire. | | 7. Cétoine métallique. |
| | | 3. Aphodie du fumier. | | 8. Trichie noble. |
| | | 4. Onite sacré. | | 9. Trox hériosé. |
| | | 5. Scarabé nasicorné. | | |

ZOOLOGIE.

ENTOMOLOGIE.

Coléoptères.

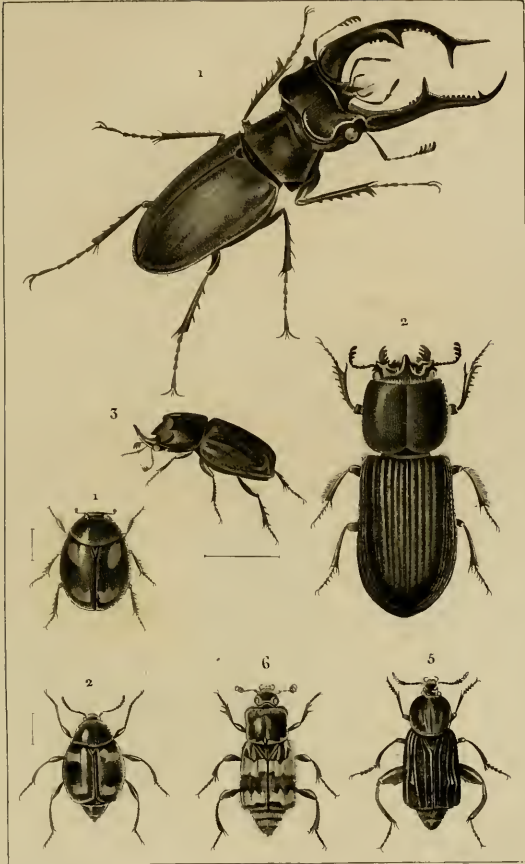

Pteroporus

Tropis dres

Victor sculp.

- | | | | | | |
|------------------|---|---------------------------------------|---|-------------------|---------------------------------|
| <p>PRIOCÈRES</p> | } | 1. <i>Lucane (cerf-volant) (mâle)</i> | } | <p>HELOCÈRES.</p> | 1. <i>Sphéridie scarabéoïde</i> |
| | | 2. <i>Passale interrompu</i> | | | 2. <i>Scaphidie à tachos.</i> |
| | | 3. <i>Synodendre cylindrique.</i> | | | 5. <i>Bouclier des ringes.</i> |
| | | | | | 6. <i>Nécrophore entoreur.</i> |

ZOOLOGIE.

ENTOMOLOGIE.

Coléoptères.



Prebre pax.

Turpin d'ouv.

Koeester sculp.

- Suite des
HELOCERES.
- | | |
|---------------------------|------------------------|
| 3. Nitidule ferrugineuse. | 8. Elophore aquatique. |
| 4. Silphe quatre points. | 9. Hydrophile de pois. |
| 7. Parne prolonge-corne. | 10. Dermeste du lard. |

ZOOLOGIE.

ENTOMOLOGIE.

Coléoptères.

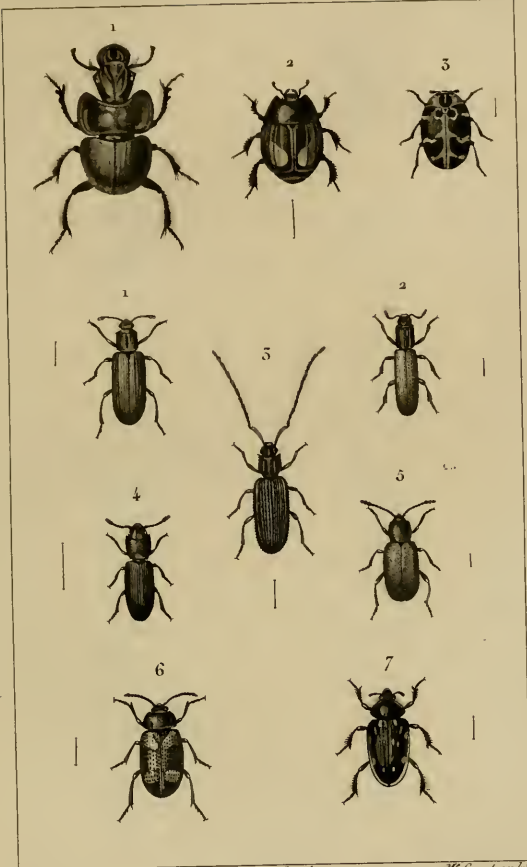

Brève pins.

Turpin d'ore.

M. Goyot sculpt.

- | | | | | |
|--------------|---|---|--|--|
| STÉRÉOCÈRES. | { 1. Lethre grosse-tête.
{ 2. Escarbot en rein. | { 3. Anthrène de la scrophulaire. | | |
| | | | | |
| OMALOÏDES. | { 1. Lycte canaliculé.
{ 2. Colidie alongé.
{ 3. Cucuje ou bronte testace.
{ 4. Trogosite caraboïde. | { 5. Ips des celliers.
{ 6. Mycétophage 4 gouttes.
{ 7. Hétérocère bordé. | | |
| | | | | |
| | | | | |
| | | | | |

ZOOLOGIE.

ENTOMOLOGIE.

Coléoptères.

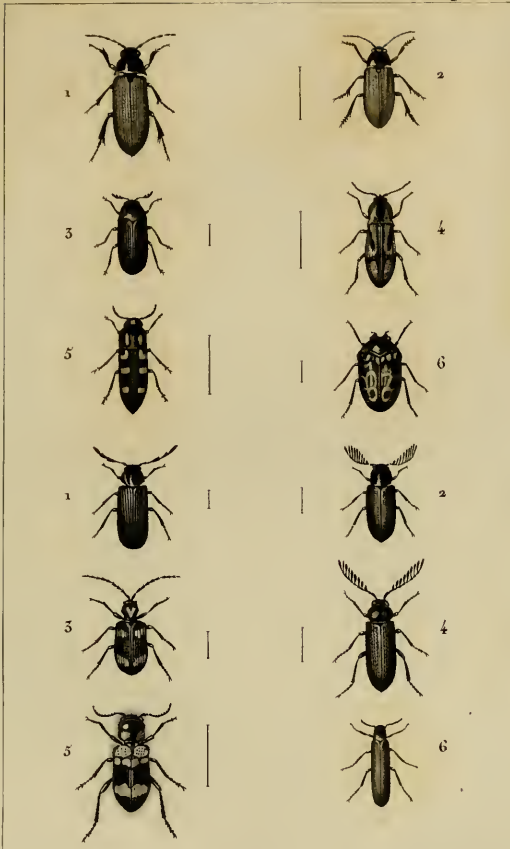

Pretre pine?

Turpin d'inox?

Forestier sculpt?

- | | | | |
|------------|---|---------------------------|------------------------------|
| STERNOXES. | } | 1. Cèbrion géant. | 4. Taupin croisé. |
| | | 2. Atope cerf. | 5. Bupreste <i>g</i> taches. |
| | | 3. Throsque dermestoiide. | 6. Trachyde menue. |
| TÉRÉDYLES. | } | 1. Vrillette entêtée. | 4. Melasis flabelllicorne. |
| | | 2. Panache pectinée. | 5. Tille mutilaire. |
| | | 3. Ptine élégant. | 6. Ruinebois dermestoiide. |

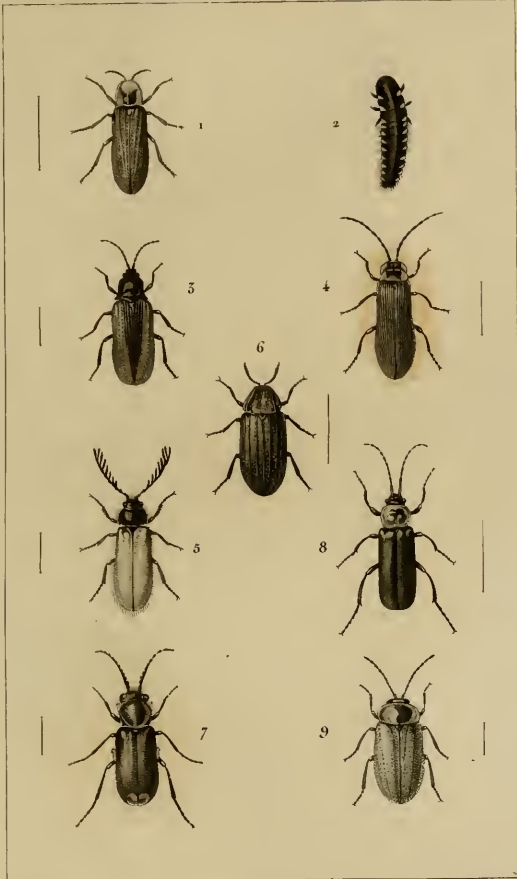

Prore pine?

Turpin écor.

Forestier sculp.

- | | | | | |
|-----------|---|-------------------------|--|------------------------|
| APALYTRES | { | 1 Ver luisant ord male. | | 6 Mélyre vert. |
| | | 2 Ver luisant — fem. | | 7 Malachie à 2 taches. |
| | | 3 Omalise à suture. | | 8 Théléphore fève. |
| | | 4 Lyque sanguin. | | 9 Cyphon pâle. |
| | | 5 Drile jaunâtre. | | |

ZOOLOGIE.

ENTOMOLOGIE.

Coléoptères.

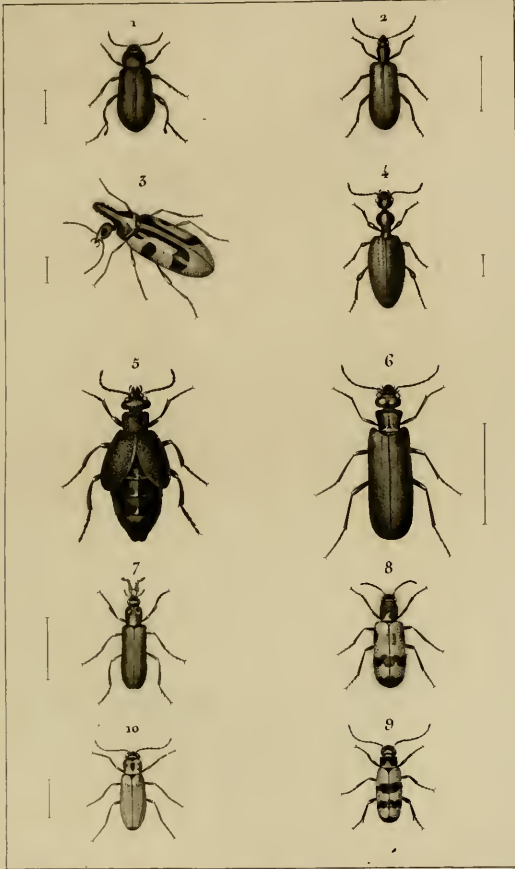

P. Paris del.

L. J. D. Paris sculp.

D. Paris sculp.

- | | | |
|----------------|---------------------------------------|---------------------------------------|
| EPISPASTIQUES. | 1. <i>Dasyte noir</i> (mâle) | 6. <i>Cantharide à vésicatoires.</i> |
| | 2. <i>Lagrie pubescente.</i> | 7. <i>Cérocome de schœffer</i> (mâle) |
| | 3. <i>Notoxe monocéros.</i> | 8. <i>Mylabre de la chicorée.</i> |
| | 4. <i>Anthice pedestre.</i> | 9. <i>Apale deux bandes.</i> |
| | 5. <i>Meloë proscarabée</i> (femelle) | 10. <i>Zonite apical.</i> |



Prêtre pin?

Turpin deux

Forcible sculp?

- STÉNOPTÉRES. {
- 1. *Sitaride humérale.*
 - 2. *Cédémère podagre.*
 - 3. *Nécydale cou sanguin.*
 - 4. *Rhipiphore deux taches.*
 - 5. *Mordelle à bandes.*
 - 6. *Anaspe noir.*

ZOOLOGIE.

ENTOMOLOGIE.

Coléoptères.

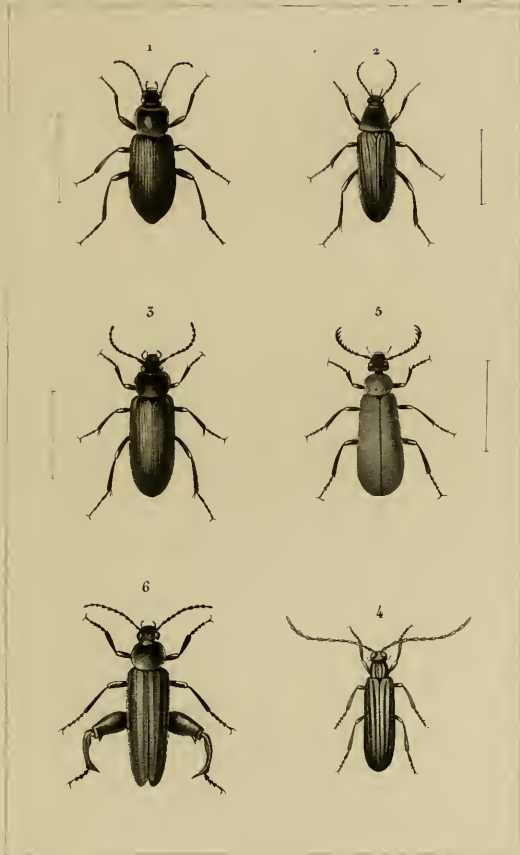

Prêtre pin.

Thurin d'éc.

M. Jeyou sculp.

ORNÉPHILES.

- 1. Hélops bleu.
- 2. Serropalpe denté.
- 3. Cistèle lepurvoïde.
- 4. Calope serraticorne.
- 5. Pyrochre cardinale.
- 6. Horie testacée.



Trope ponce!

Turpin d'vois!

Kocher sculpt!

- LYGOPHILES. {
- 1. *Upide céramboïde.*
 - 2. *Ténébrion meunier.* 2. a. *sa larve.*
 - 3. *Pédine fémoral.*
 - 4. *Opatre gris*
 - 5. *Sarrotrie mutique.*

ZOOLOGIE.

ENTOMOLOGIE.

Coléoptères.

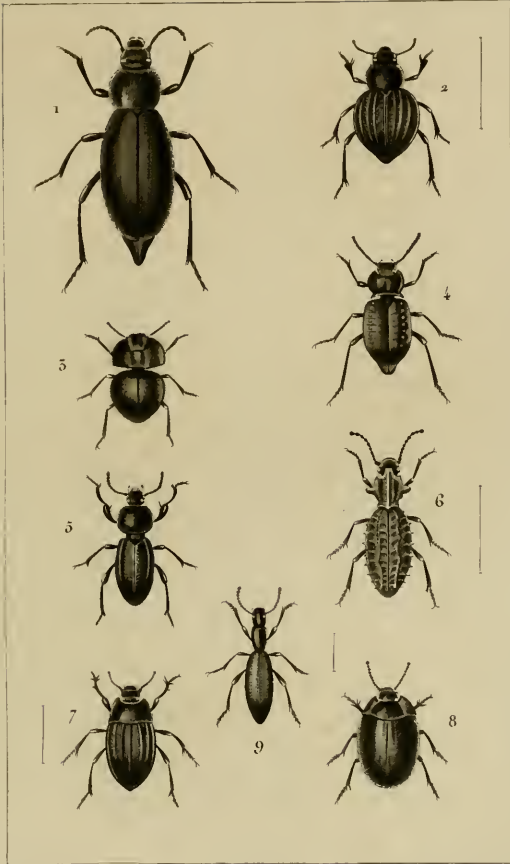

Boche pins!

Turpin dros!

V. de Sulp.

- | | | |
|--------------|------------------------------|----------------------------------|
| PHOTOPHYGES. | 1. Blaps <i>préage mort.</i> | 6. Sépidie <i>trois pointes.</i> |
| | 2. Pimélie <i>marquée.</i> | 7. Erodié <i>bossue.</i> |
| | 3. Eurychore <i>ciliée.</i> | 8. Zophose <i>torche.</i> |
| | 4. Akide <i>réfléchie.</i> | 9. Tagénie <i>d'anglée.</i> |
| | 5. Seure <i>strée.</i> | |

ZOOLOGIE.

ENTOMOLOGIE.

Coléoptères.

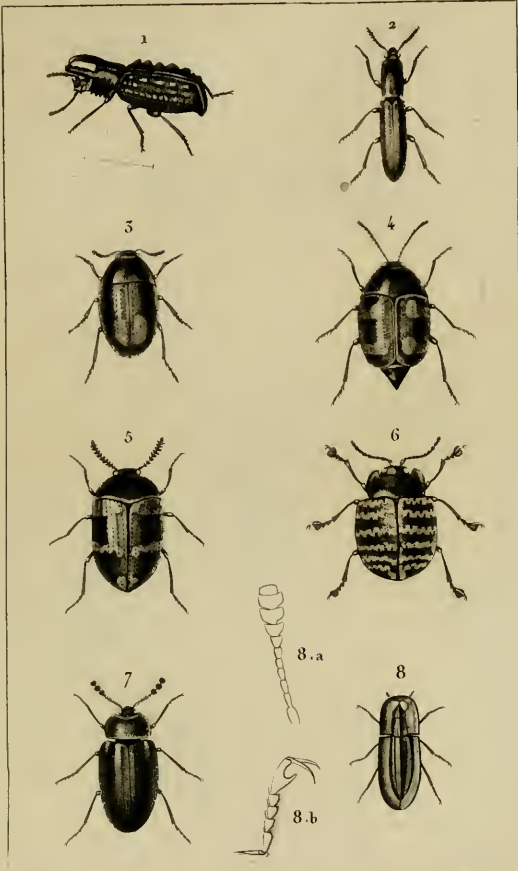

Probre pinus?

Turpin direct!

Victor sculpt!

- | | | |
|---------------------------------|---|---------------------------------------|
| MYCÉTOBIES
ou
FONGIVORES. | 1. Bole tophage <i>crenelé</i> . | 5. Diapère du bolet. |
| | 2. Hypophlée <i>chatain</i> . | 6. Cnodalon <i>nébuleux</i> . |
| | 3. Anisotome <i>bicolore</i> . | 7. Tétratome <i>des champignons</i> . |
| | 4. Agathidie <i>quatre taches</i> . | 8. Cossyphe d' <i>Hoffmansegg</i> . |
| | 8.a. Antenne <i>grossie</i> . 8.b. Articles du larve <i>grossis</i> . | |

ZOOLOGIE.

ENTOMOLOGIE.

Coléoptères.

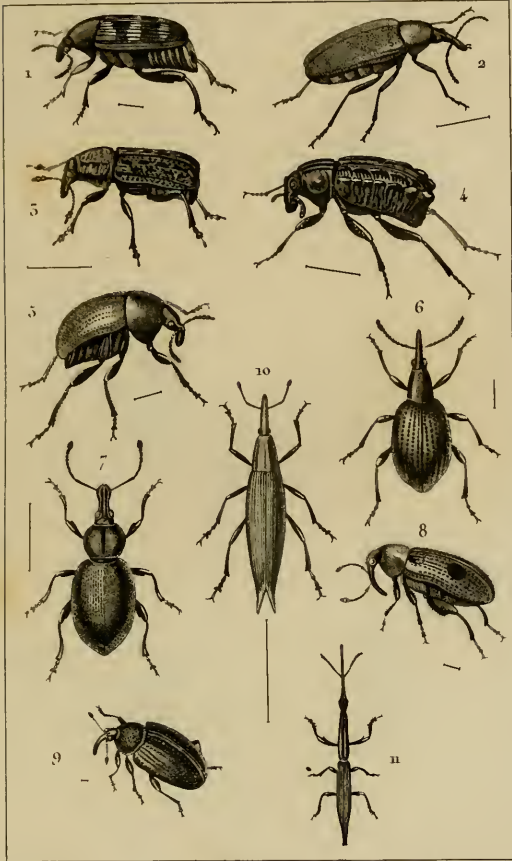

Bebe pins!

Ticpin d'or!

M! Cayot sculp!

RHINOCÈRES.

- | | |
|----------------------------|-----------------------------|
| 1. Bruche du pois. | 7. Charanson de la livèche. |
| 2. Becmare curculionoïde. | 8. Orcheste de l'aubne. |
| 3. Anthrèbe large-bec. | 9. Ramphé flavicorne. |
| 4. Brachycère de Barbarie. | 10. Lixé paraplectique. |
| 5. Attelabe du coudrier. | 11. Brente anchorago. |
| 6. Oxystome de pomone. | |

ZOOLOGIE.

ENTOMOLOGIE.

Coléoptères.

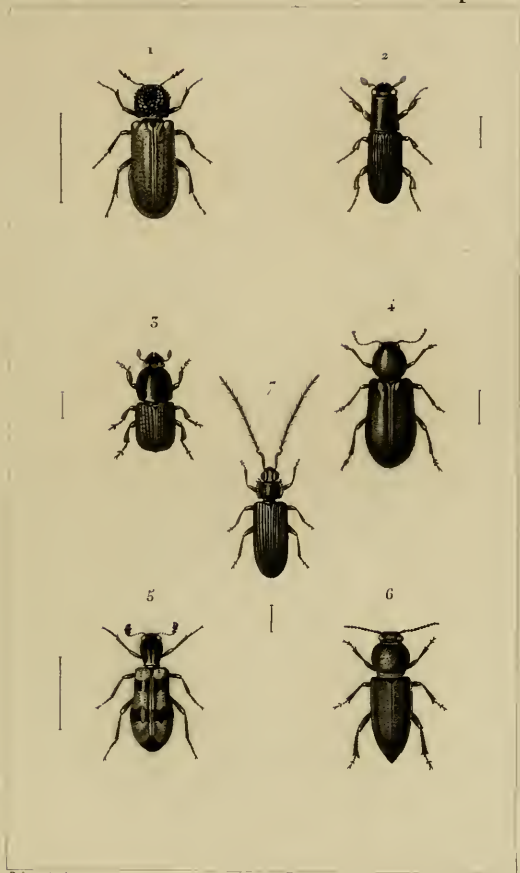

- | | | |
|---------------------------|----------------------------------|---------------------------------|
| | 1. <i>Apate capucin.</i> | 4. <i>Nécrobie violette.</i> |
| CYLINDROÏDES. | 2. <i>Bostriche cylindrique.</i> | 5. <i>Clairon des abeilles.</i> |
| | 5. <i>Scolyte de l'orme.</i> | |
| GENRES ANOMAX TÉTRAMÈRES. | 6. <i>Spondyle hypostolide.</i> | |
| | 7. <i>Cucuje patte jaune.</i> | |

ZOOLOGIE.

ENTOMOLOGIE.

Coléoptères.

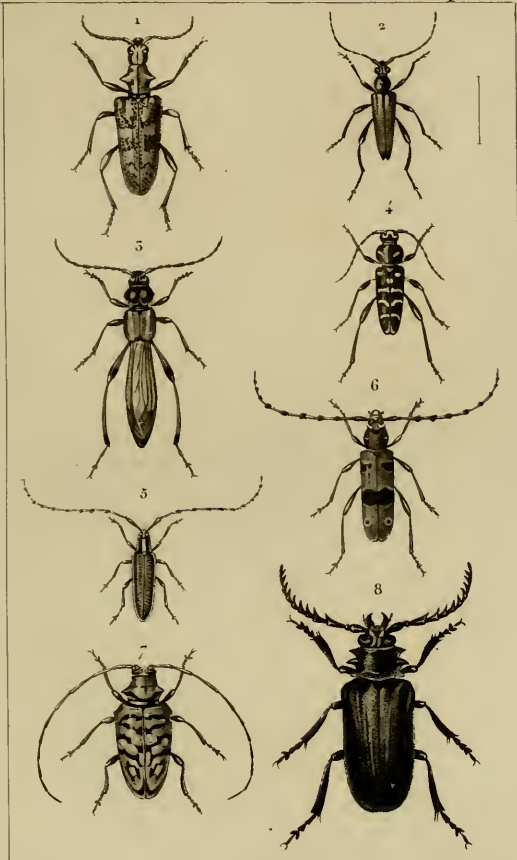

Prebre pins.

Turpin stroc.

Forestier sculp.

- | | | | |
|-------------|---|------------------------|--------------------------|
| XYLOPHAGES. | { | 1. Rhagie mordace. | 5. Saperde du chardon. |
| | | 2. Lepture coloneuse. | 6. Capricorne des alpes. |
| | | 3. Molorque raccourci. | 7. Lamie belle. |
| | | 4. Callidie arqué. | 8. Prion corroyeur. |

ZOOLOGIE.

ENTOMOLOGIE.

Coléoptères.

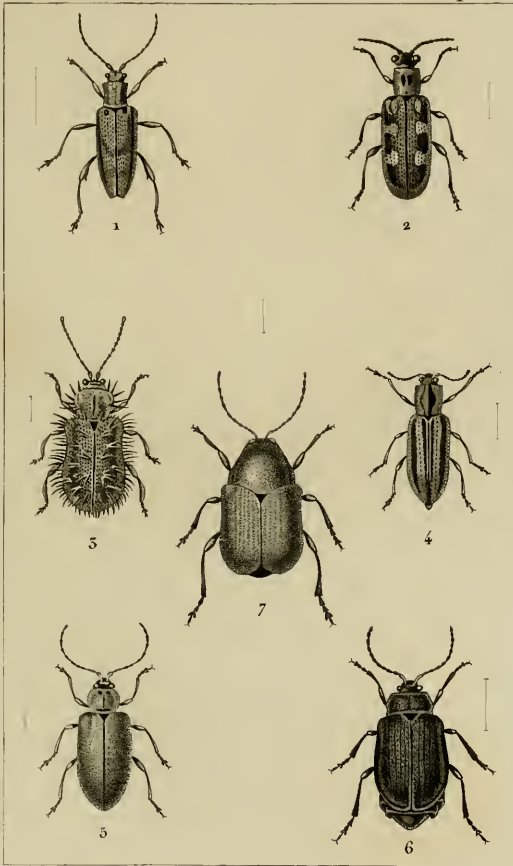

Pretre pins!

Turpin dros!

Didier sculp!

- | | | | |
|--------------|---|----------------------------|------------------------------|
| PHYTOPHAGES. | } | 1. Donacie à bandes. | 5. Lupère pattes-jaunes. |
| | | 2. Criocère de la perge. | 6. Galéruque de la tanaisie. |
| | | 3. Hispe testacée. | 7. Gribouri Szyeux. |
| | | 4. Hélope du phellandrium. | |

ZOOLOGIE.

ENTOMOLOGIE.

Coléoptères.

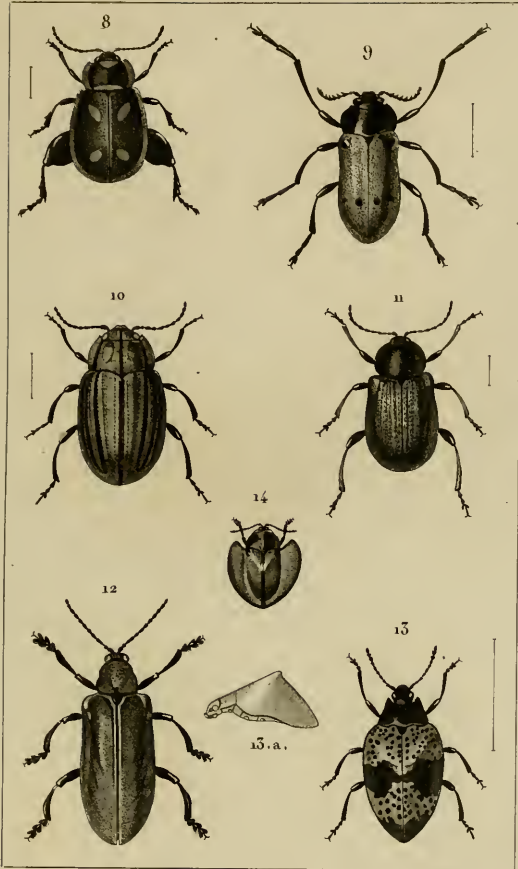

Frotte pins!

Turpin dres!

M. Goyot sculpt!

- | | | | |
|------------------------------|---|---------------------------|-------------------------|
| (Suite des.)
PHYTOPHAGES. | { | 8. Alfise bordurée. | 12. Alurne grossier. |
| | | 9. Clytre longues-pattes. | 13. Erotyle bossu. |
| | | 10. Chevromèle céréale. | 13.a. Id. vu de profil. |
| | | 11. Eumolpe de la vigne. | 14. Casside écusson. |

ZOOLOGIE.

ENTOMOLOGIE.

Coléoptères.

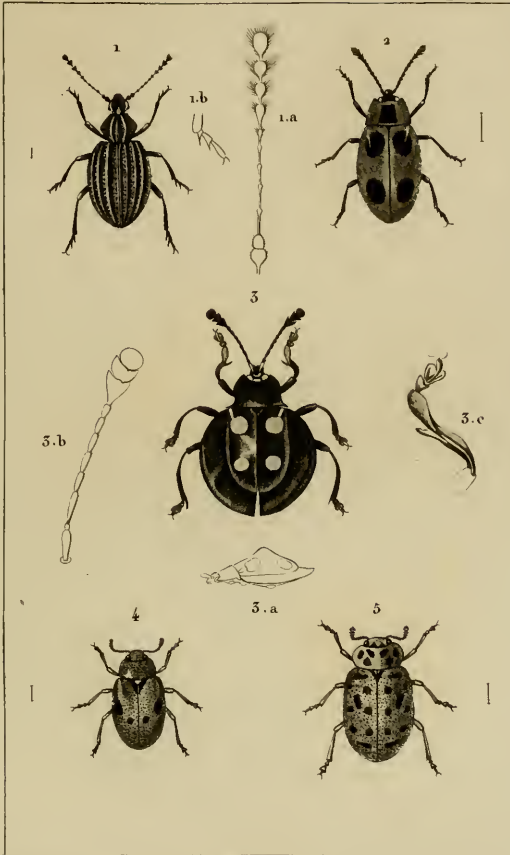

Prède pin.

Turpin dix.

Massard sculp.

- TRIMÉRÉS .
- | | | |
|---------------------------------|------------------------|--|
| 1. Dasytère sillonné . | 1. a. Antenne grossiè. | 1. b. Tarse. |
| 2. Endomyque écarlate . | | |
| 3. Eumorphe de Samatra . | 3. a. Tête de profil. | 3. b. Antenne grossiè. |
| | | 3. c. Jambe antérieure et tarse grossiè. |
| 4. Seyvime à écusson . | | |
| 5. Coccinelle dix-neuf points . | | |

ZOOLOGIE.

ENTOMOLOGIE.

Coléoptères.

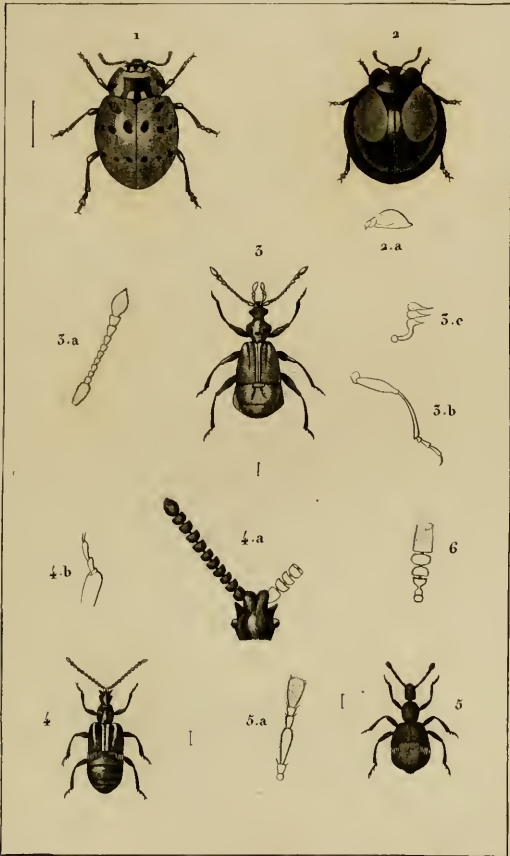

Prêtre pinet

Turpin d'inox^e

Musant sculp^t

- 1. Coccinelle ocellée.
- 2. Coccinelle à plaie. 2. a *Id* vue de profil, de grand. nat.
- 3. Psélaphie hématisque. 3. a Antenne, très-grossière du Cteniste palpiète.
- 3. b. L'une de ses pattes postérie^{re} tr^{is} gr^{ande} 3. c. l'un de ses palpes maxillaires, tr^{is} gr^{ande}
- 4. Chennie biloberculé. 4. a. Sa tête et son antenne, gros. 4. b Tarse.
- 5. Clavigère longicorne. 5. a. Antenne très-grossière.
- 6. Antenne très-grossière du Clavigère à fossettes.

TRIMÉRÉS.

ZOOLOGIE.

ENTOMOLOGIE

Orthoptères.

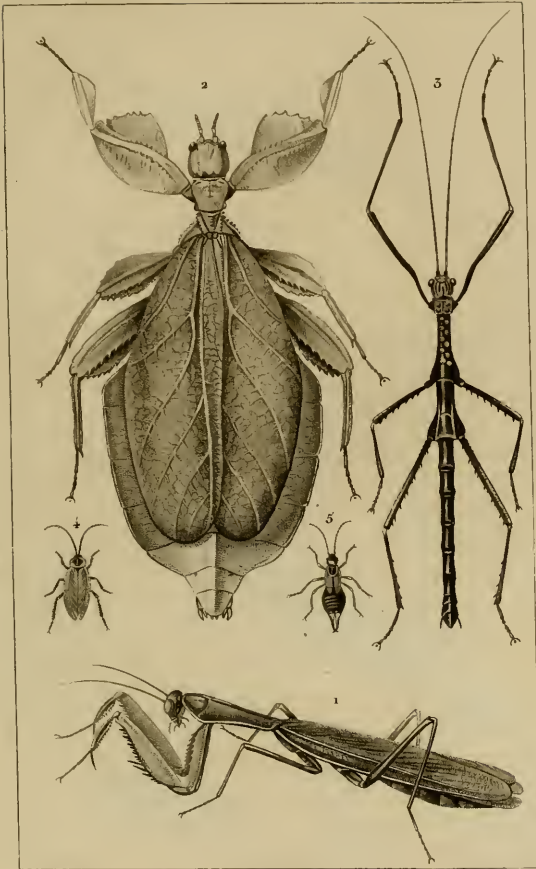

Probr. pous?

Thapin d'axe?

Prudhon sculp.

ANOMIDES { 1 Mante striée. 2 Phyllie feuille. 3 Phasme géant.
4 Blatte laponaïque. 5 Forficule parallèle.

ZOOLOGIE.

ENTOMOLOGIE.

Orthoptères.

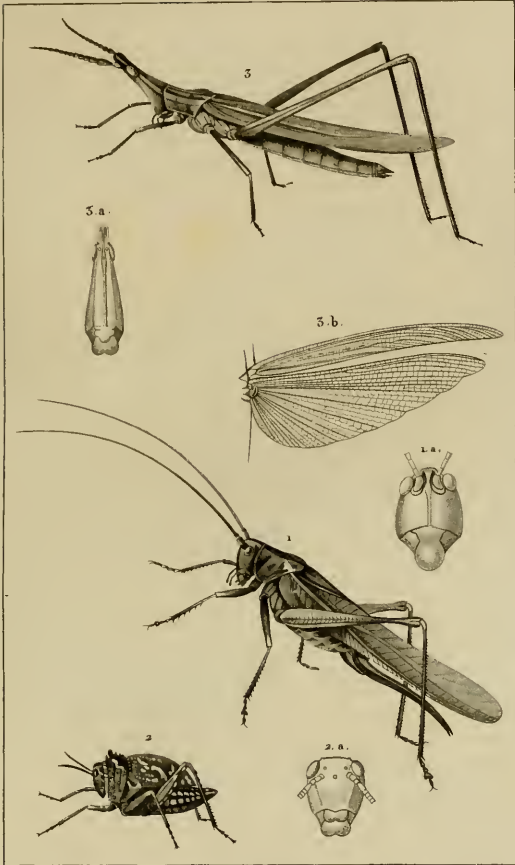

Probre pins!

Thurpin d'oise!

Dien soulp!

GRYLLOÏDES. { 1. Locuste très verte. 2.a. la tête de fice.
 2. Pneumore à papilles. 2.a. sa tête.
 3. Truxale naevu. 3.a. sa tête. 3.b. ses ailes étendues.

ZOOLOGIE.

ENTOMOLOGIE.

Orthoptères.

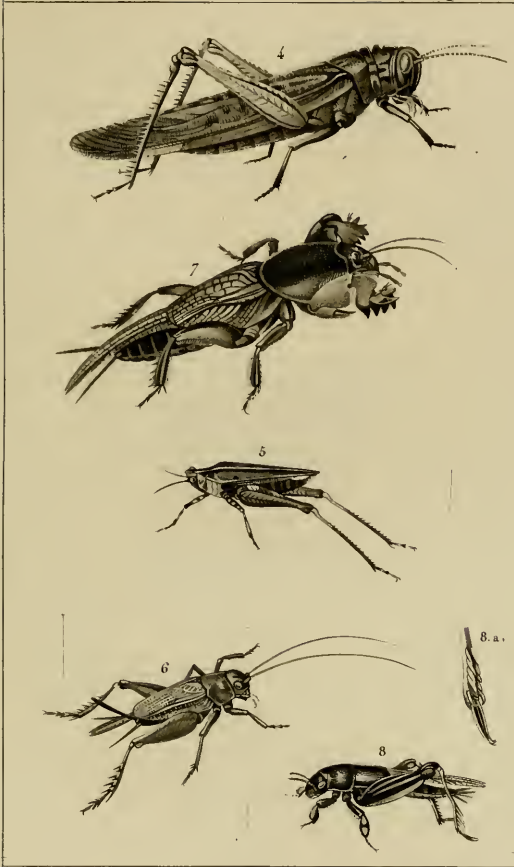

Prebre pins!

Tupin d'écus!

Victor sculp!

- GRYLLOÏDES.
- 4. Sauterelle émigrante.
 - 5. Criquet deux points.
 - 6. Gryllon des cuisines.
 - 7. Courtillière taape-gryllon.
 - 8. Tridactyle Paradore. 8. a. tarse infér.



ZOOLOGIE.

ENTOMOLOGIE.

Névroptères.

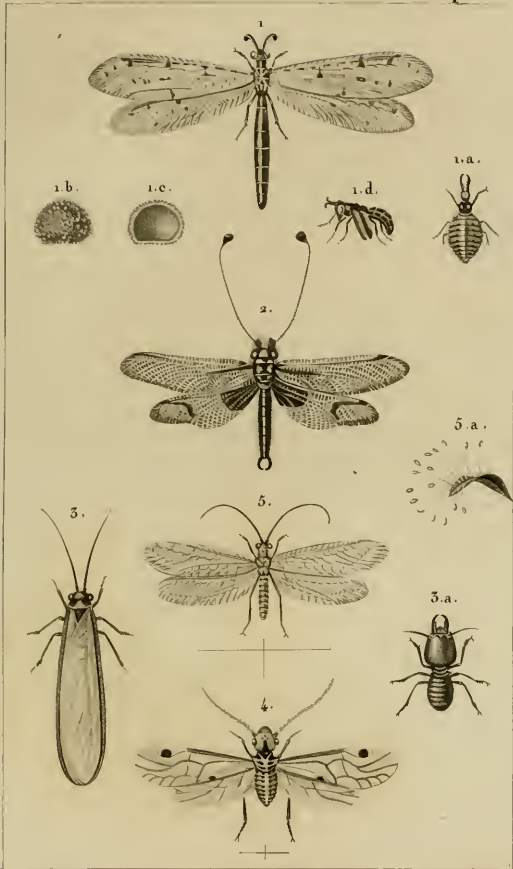

Protre pinx.

Turpin dres.

Victor sculp.

STÉGOPTÈRES.

1. Fourmilion des fourmis. 1.a. sa larve. 1.b. la coque vue en dehors. 1.c. Id. vue en dedans. 1.d. la nymphe.
2. Ascalaphe itahen.
3. Termite fatal (mâle). 3.a. individu neutre.
4. Psoque deux points.
5. Hémerobe chrysops. 5.a. œufs d'hémérobe.

ZOOLOGIE.

ENTOMOLOGIE.

Nevroptères.

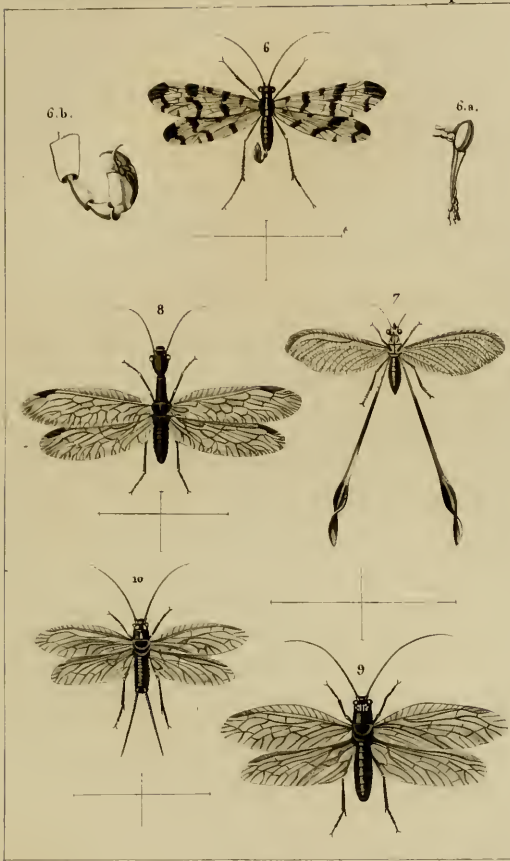

Protre pins!

Turpin d'orez!

Victor sculp!

STEGOPTÈRES.

- | | | |
|---|----------------------------|--|
| { | 6. Panorpe commune | { a. sa tête et sa trompe.
b. sa queue articulée. |
| | 7. Némoptère à balanciers. | |
| | 8. Raphidie serpent. | |
| | 9. Semblide de la boue. | |
| | 10. Perle deux queues. | |

ZOOLOGIE .

ENTOMOLOGIE .

Névroptères .

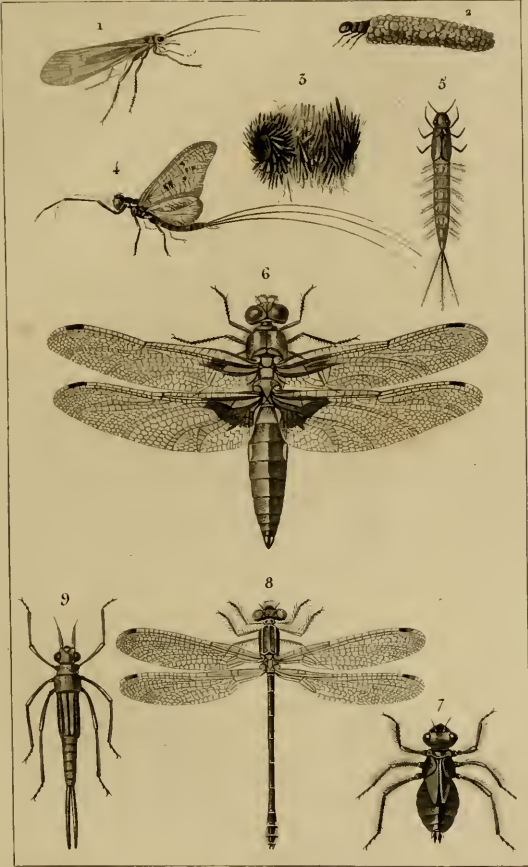

- AGNATHES. { 1 Frigane jaune, 2.3 larves dans leur état.
 4 Ephémère vulgaire, 5 sa Nymphe.
- LIBELLES. { 6 Libellule déprimée, 7 sa Nymphe.
 8 Agrion Fillette, 9 sa Nymphe.

ZOOLOGIE.

ENTOMOLOGIE.

Hyménoptères.

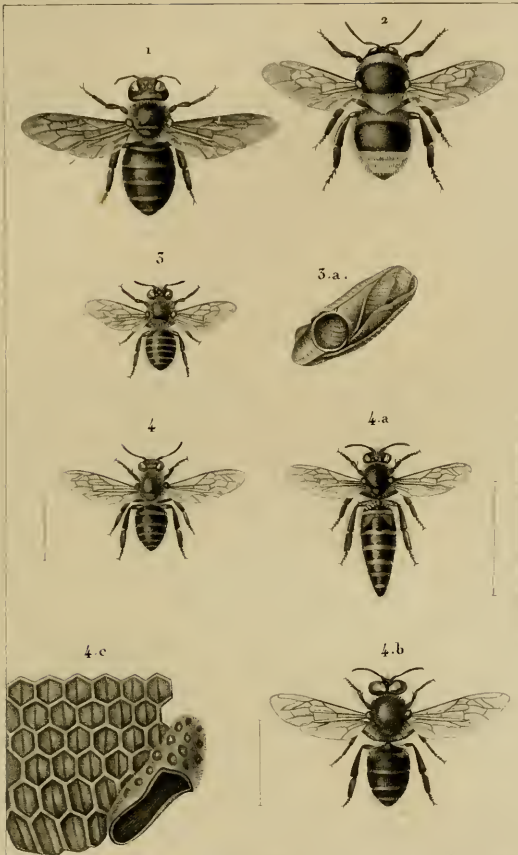

Pétreux pin?

Turpin d'os?

Marsard saup?

MELLITES.

1. *Xylocope violette.*
2. *Bourdon gâcheur.*
3. *Phyllotome empileur.*
3. a. *Écailles de rosier réunies en forme de dé.*
4. *Abeille à miel neutre ou ouvrière.*
4. a. *L'emelle.* 4. b. *Mâle ou Erelon.* 4. c. *Portion de gâteau de cire avec une cellule de Reine, ouverte artificiellement.*

ZOOLOGIE.

ENTOMOLOGIE.

Hyménoptères.

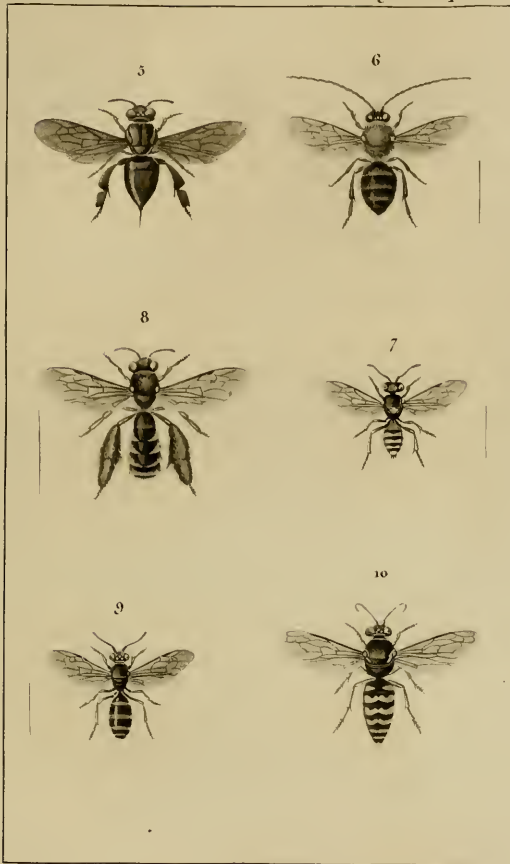

Proter pinx!

Turpin dirax!

Marsard sculp!

- | | | | |
|-----------|---|---------------------|---------------------------|
| MELLITES. | { | 5. Euglosse dentée. | 8. Andréne plumipède. |
| | | 6. Eucère antennée. | 9. Hylée pattes-blanches. |
| | | 7. Nomade fardée. | 10. Bembèce à bec. |



ZOOLOGIE.

ENTOMOLOGIE

Hyménoptères.



Proctus pinus.

Tupia drac.

Erechor sculp.

- | | | | | |
|-------------|---|-----------------------|--------------------|-------------------|
| ANTOPHILES | } | 1 Philanthe couronné. | } | 5 Crysode lucide. |
| | | 2 Scolie à taches. | | 6 Omale d'airain. |
| | | 3 Crabron à cribles. | | 7 Parnope chair. |
| | | 4 Melline ruficorne. | | |
| PTERODIPLES | | } | 8 Guêpe commune. | |
| | | | 9 Masare apiforme. | |

ZOOLOGIE.

ENTOMOLOGIE.

Hyménoptères.

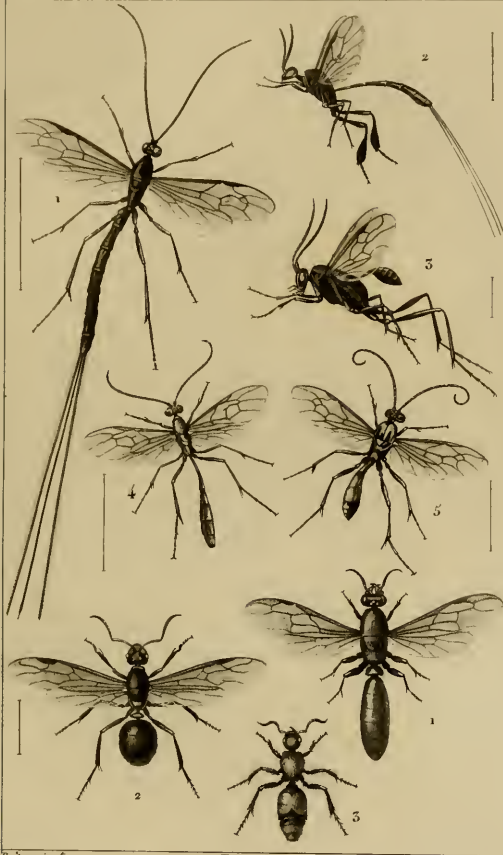

Prêtre pins?

Varpin dros?

Forscher sculp.

- | | | | | |
|---------------|---|------------------------------------|---|--------------------------------|
| ENTOMOTILLES. | { | 1. <i>Ichneumon manifestateur.</i> | { | 1. <i>Doryle baie.</i> |
| | | 2. <i>Foene lancier.</i> | | 2. <i>Fourmi rousse (Fom.)</i> |
| | | 3. <i>Evanie appendigatre.</i> | | 3. <i>Mutille écarlate.</i> |
| | | 4. <i>Ophion jaune.</i> | | |
| | | 5. <i>Banche peint.</i> | | |

ZOOLOGIE.

ENTOMOLOGIE.

Hyménoptères.

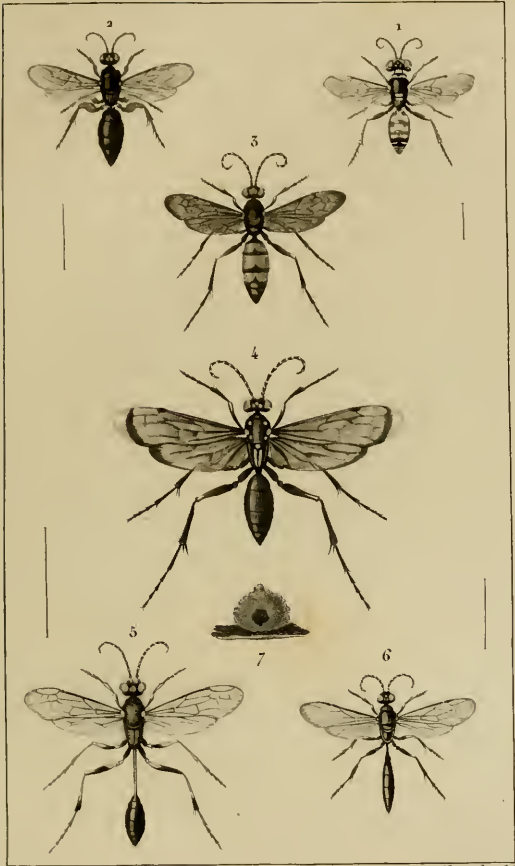

Protre pinz.

Trippin d'ave.

Mascard sculp.

- | | | | | |
|------------|---|-------------------------|--|-----------------------|
| ORYCTÈRES. | { | 1. Larre à coller. | | 4. Pepside bleue |
| | | 2. Tiphie à cuisses. | | 5. Sphège spirifège. |
| | | 3. Pompile des chemins. | | 6. Tripoxylon potier. |
7. Le nid en terre dont l'insecte est sorti.

ZOOLOGIE.

ENTOMOLOGIE.

Hyménoptères.

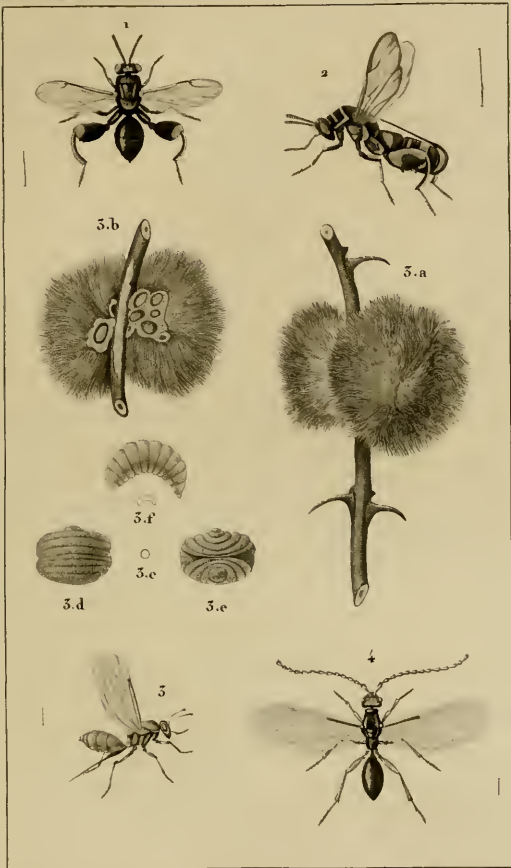

Prêtre pins.

Tuyau de rose.

Marronnier sculpté.

NEOTTOCRYPTES. 1. Chalcide menue. 2. Leucopside dorsigère. 3. Cynips du Bédéguar. 4. Psile élégant. Diaprie. (Latr.)

5.a. Branche d'églantier avec sa mousse ou bédéguar.
 5.b. Le bédéguar ouvert, on y voit les cellules où sont les larves.
 5.c. Larve. 5.d. Grossie en dessus. 5.e. En dessous. 5.f. Larve étendue.

ZOOLOGIE.

ENTOMOLOGIE.

Hyménoptères.

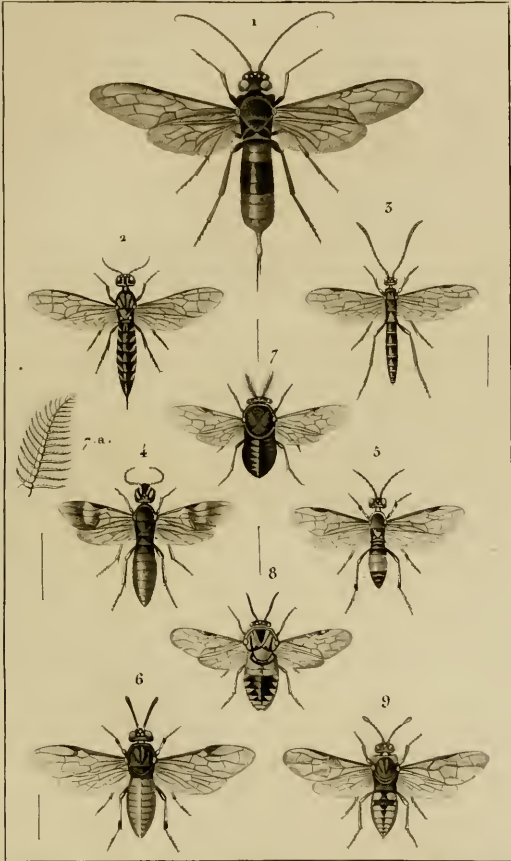

Prêtre pins!

Turpin d'osier!

Mascard sculp!

- | | | |
|-------------|-----------------------|---------------------------|
| UROPRISTES. | 1. Urocère géant. | 5. Tendirède à zones. |
| | 2. Xiphydrie chameau. | 6. Hylotome du rosier. |
| | 3. Sirèce satyre. | 7. Hylotome du pin (mâle) |
| | 4. Orysse couronné. | 7.a. Antenne grossie. |
8. Hylotome du pin (femelle). 9. Cimbèce à épaulettes.

ZOOLOGIE.

ENTOMOLOGIE.

Hémiptères.

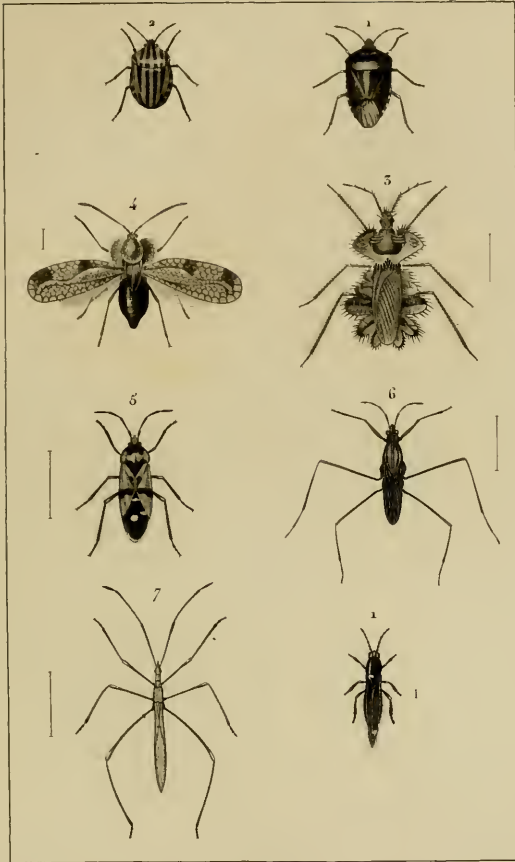

Prêtre pinx!

Thurin d'oe!

Dion sculp!

RHINOSTOMES.

- 1. Pentatome verd.
- 2. Scutellaire siamoise.
- 3. Corée paradox.
- 4. Acanthie du raisin.

- 5. Lygée chevalier.
- 6. Gerre des lavs.
- 7. Podicère tipulaire.

PHYSAPODES. 1. Thrips.

ZOOLOGIE.

ENTOMOLOGIE

Hémiptères.

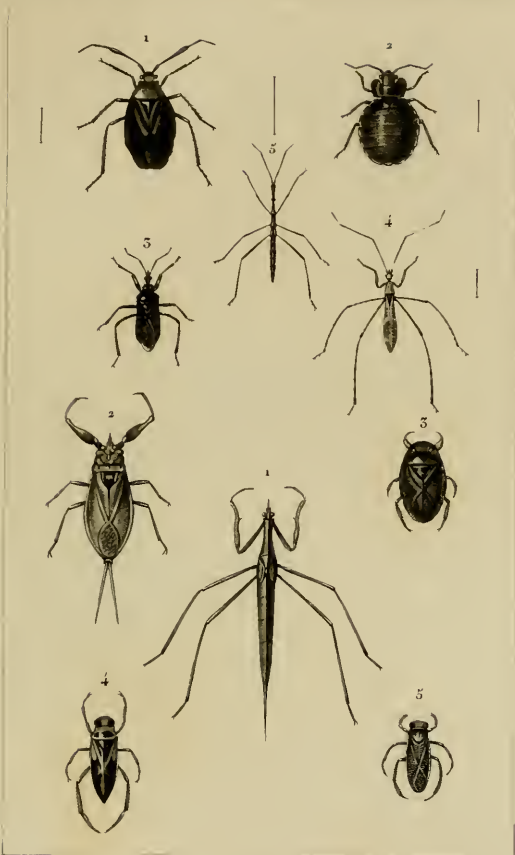

Prêtre peint

Thurpin dessin

Excoffier sculpt

- | | | | | | |
|------------|---|--------------------------------|--------------|---|--------------------------------|
| ZOADELGES. | { | 1. Miride <i>roux jaune.</i> | HYDROCOREES. | { | 1. Ranatre <i>linéaire.</i> |
| | | 2. Punaise <i>des lits.</i> | | | 2. Népe <i>centré</i> |
| | | 3. Réduve <i>annelé.</i> | | | 3. Naucore <i>cinnabacide.</i> |
| | | 4. Ploière <i>vulgaire.</i> | | | 4. Notonecte <i>glauque.</i> |
| | | 5. Hydromètre <i>linéaire.</i> | | | 5. Sigare <i>strié.</i> |

ZOOLOGIE .

ENTOMOLOGIE .

Hémiptères .

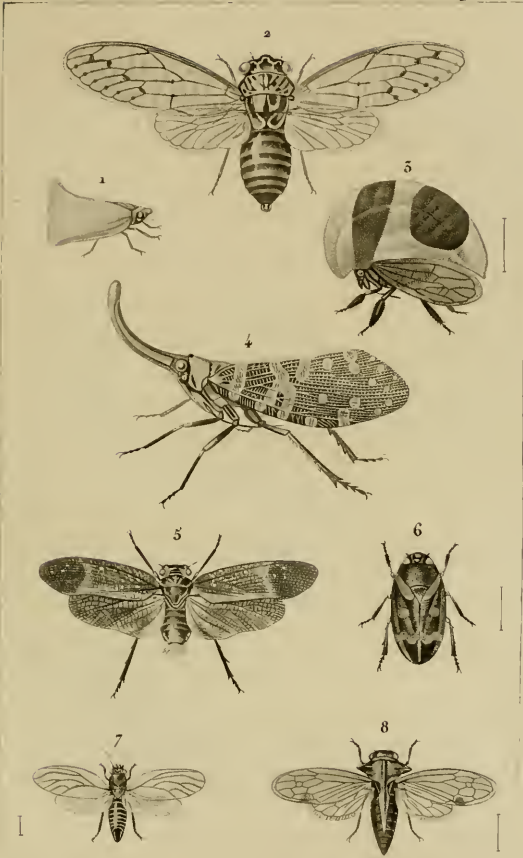

Probst pinx.

Turpin del.

Prudhon sculp.

AUCHÉNORYNQUES.

- | | | |
|---|-------------------------|--------------------------|
| { | 1 Flate blanche . | 5 Lystre laineuse . |
| | 2 Cigale du frêne . | 6 Cercope sanguinolent . |
| | 3 Membrane foliée . | 7 Delphax pellucide . |
| | 4 Fulgore chandelière . | 8 Centrote cornu . |

ZOOLOGIE.

ENTOMOLOGIE.

Hémiptères.

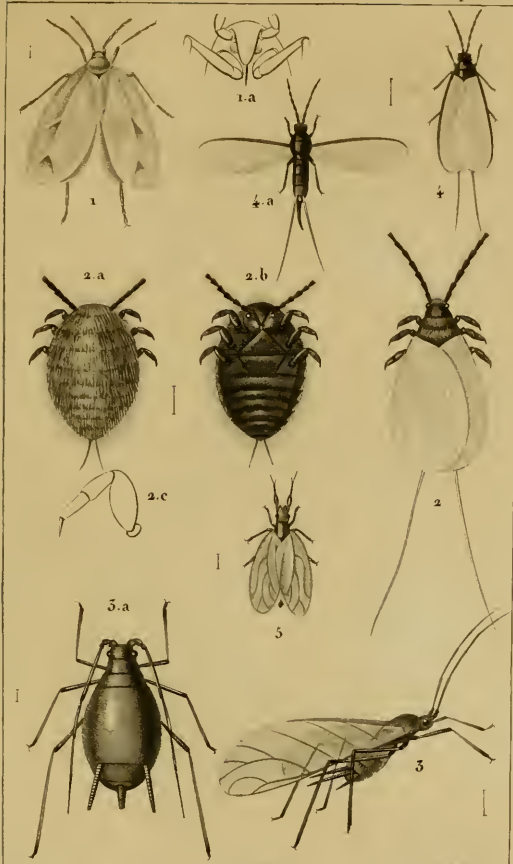

Prêtre pinz!

Turpin d'orez!

Victor sculpt!

PHYTADELGES.

1. Aleyrode de l'oléaire. 2.a. tête vue en dessous.
2. Cochenille du nopal. (Mûle).
- 2.a. femelle en dessus. 2.b. en dessous. 2.c. patte grossie.
3. Puceron du rosier. 3.a. la larve.
4. Kermès du pêcher (Mûle). 4.a. Id. les ailes étendue.
5. Psylle ou Livié du junc.

ZOOLOGIE.

ENTOMOLOGIE.

Lépidoptères.

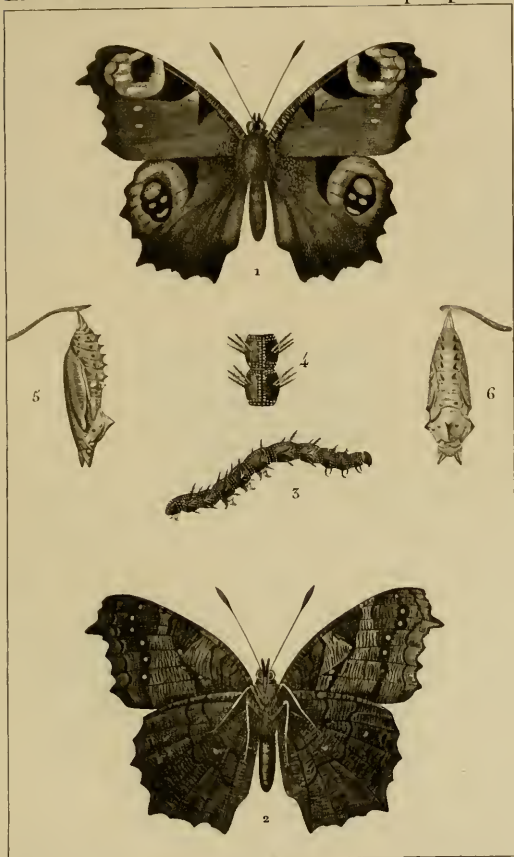

Prêtre pinx!

Turpin delin!

Dien sculp!

ROPALOCÈRES.

1. Papillon *Io* ou Paon de jour.
2. Le même vu en dessous.
3. Sa chenille.
4. Deux anneaux de la même vue par le dos.
5. Chrysalide vue de profil.
6. La même vue en face, par le dos.

ZOOLOGIE.

ENTOMOLOGIE.

Lépidoptères.

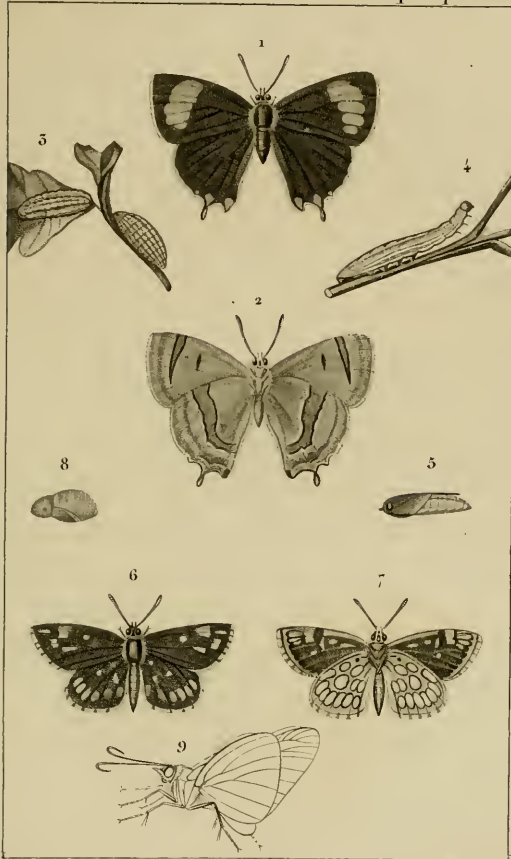

Prêtre pinx!

Turpin dross!

Victor sculp!

ROPALOCÈRES.

- 1 et 2. Hespérie du bouleau en dessus et en dessous.
 3 et 4. Chenille cloporte en repos et marchant. 5. Chrysalide.
 6 et 7. Héétéroptère miroir. 8. Sa chrysalide.
 9. Héétéroptère en repos.

ZOOLOGIE.

ENTOMOLOGIE.

Lépidoptères.



Prêtre peint.

Turpin dessin.

Dion sculpt.

CLOSTÉROCÈRES. { 1. Sphinx de la vigne.
2. Sesie. féloniforme.
3. Zigène de l'esparcette.

CHÉTOCÈRES. { 1. Lithosie quadrille.
2. Noctuelle du pied d'alouette.

ZOOLOGIE.

ENTOMOLOGIE.

Lépidoptères.

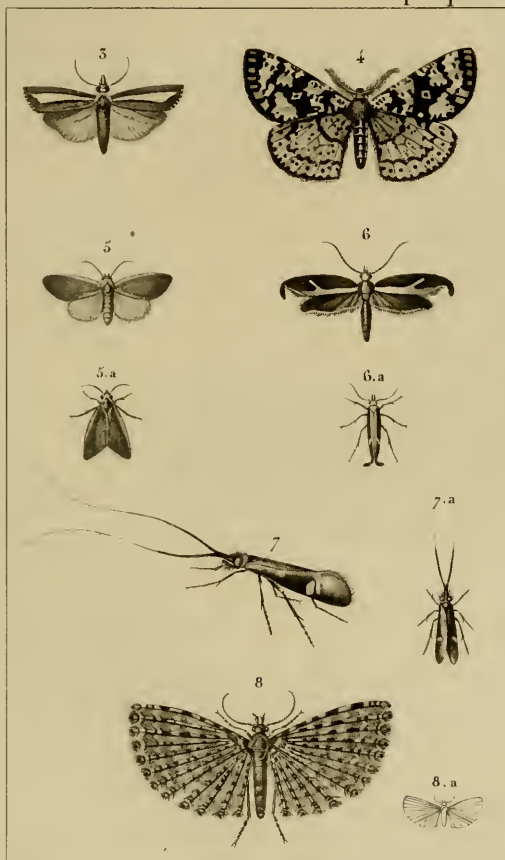

Prélu pins!

Turpin d'arc!

Eurostic sculpt!

- | | | | |
|-------------|---|--|---|
| CHÉTOCÉRES. | { | 3. Crambe <i>des prés.</i> | 6. Teigne <i>harpelle</i> (6 a. <i>Idem</i>) |
| | | 4. Phalène <i>phunisière</i> | 7. Alucite <i>latroille</i> (7 a. <i>Idem</i>) |
| | | 5. Pyrale <i>chlorane</i> (5 a. <i>Grand. nat.</i>) | 8. Pterophore <i>en éventail</i> (8 a. <i>Id.</i>) |

ZOOLOGIE.

ENTOMOLOGIE.

Lépidoptères.



Probre pize?

Turpin d'roc?

Turcaty sculp.

- NÉMOCÉRES.
- 1. Bombyce petit paon (mâle)
 - a. Son cocon .b. la chrysalide dans le cocon ouvert.
 - 2. Bombyce du trèfle ou minime à bandes (mâle)
 - 3. Bombyce feuille de chêne ou feuille morte (mâle)
 - 4. Bombyce de neustrie ou livrée (mâle)

ZOOLOGIE.

ENTOMOLOGIE.

Lépidoptères.

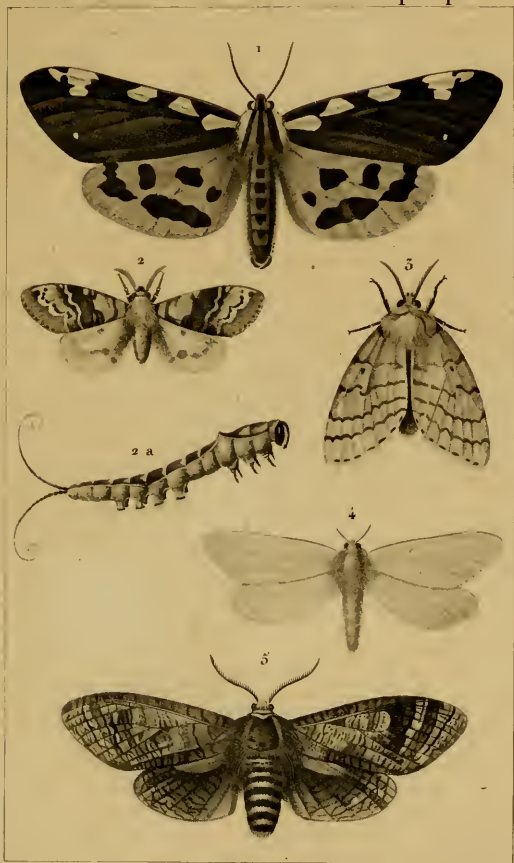

Prêtre pins!

Varpin dres!

Dien sculp.

NÉMOCÈRES.

1. Bombyce *écaille brune.*
2. Bombyce *petite queue fourchue.*
- 2 a Chenille *de la queue fourchue. (petite)*
3. Bombyce *disparate (femelle)*
4. Hépiale *du houblon.*
5. Cossus *limivérde.*

ZOOLOGIE.

ENTOMOLOGIE.

Diptères.

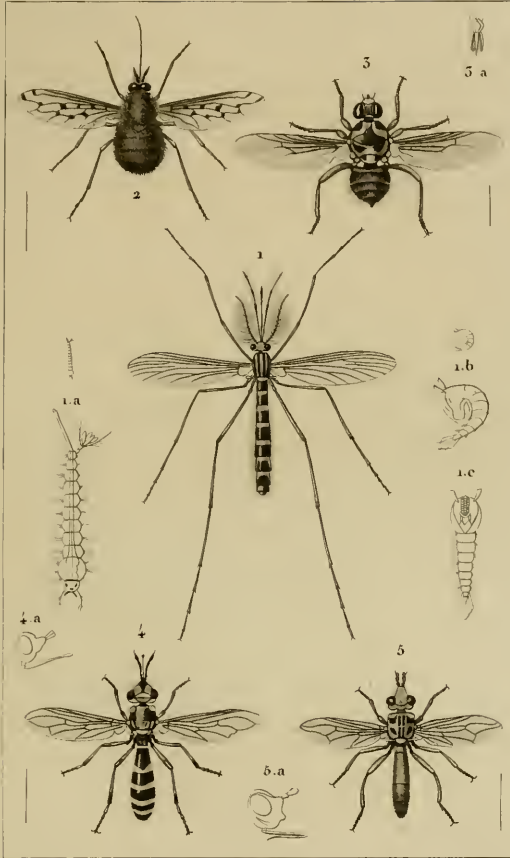

Prêtre pins!

Tappin d'ore!

Massard sculp!

SCLÉROSTOMES.

1. Cousin commun. (fusile gross. du double.) 1.a. Larve de grand! nat. et grosse. 1.b. Nympe de même. 1.c. la même étendue.
2. Bombyle peint.
3. Hippobosque du cheval. 3.a. sa bouche.
4. Conops pattes-jaunes. 4.a. sa bouche de profil.
5. Myope noire. 5.a. sa bouche de profil.

ZOOLOGIE.

ENTOMOLOGIE.

Diptères.

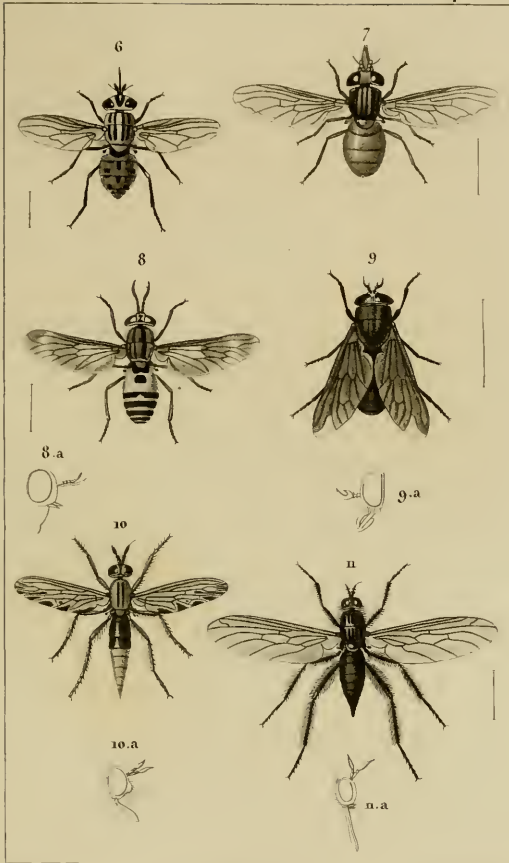

Prêtre pinx.

Tissot del.

Mazzard sculp.

SCLÉROSTOMES.

- 6. *Stomoxe gris.*
- 7. *Rhingie à bec.*
- 8. *Chrysopside avouglant.* 8.a. tête de profil.
- 9. *Taon nègre.* 9.a. tête de profil.
- 10. *Asile crabroniforme.* 10.a. tête de profil.
- 11. *Empide pallis-velus.* 11.a. tête de profil.

ZOOLOGIE .

ENTOMOLOGIE .

Diptères.

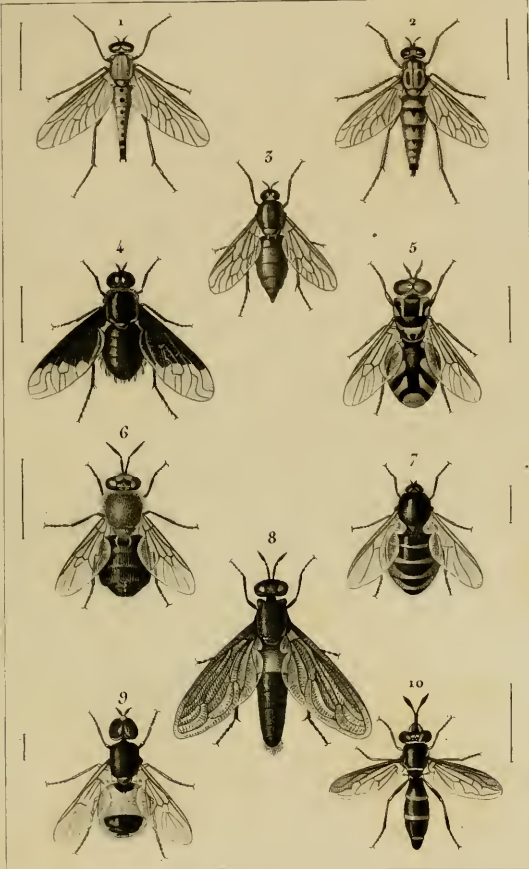

Petro pine?

Tupin d'âne?

Forcettiers sculp

- | | | | |
|-------------------|---|----------------------|------------------------|
| APLOCERES. | { | 1 Rhagion bécasse. | 6 Stratyome chaméléon. |
| | | 2 Bibion plébéien. | 7 Cyrte acéphale. |
| | | 3 Sique ferrugineux. | 8 Mydas en fil. |
| | | 4 Anthrax morio. | 9 Némotèle uligineux. |
| | | 5 Hypoléon 3-lignes. | 10 Cérie clavicorné. |

ZOOLOGIE.

ENTOMOLOGIE.

Diptères.



Grèbe pinx.

Tierpin dirax.

Marsart sculp.

1. Dolichope à onglet. 1.a. tête de profil. 1.b. abdomen de profil.
 2. Ceyx ou Calobate pétronille. 2.a. tête de profil.
 3. Tétanocère réticulé. 3.a. tête de profil.
 4. Cérochète ponctué.
 5. Cosmie maille. 5.a. tête de profil.
 6. Thérève crassipenne.
 7. Echinomye grosse. 7.a. tête de profil.

CHÉTOLOXES.

ZOOLOGIE.

ENTOMOLOGIE.

Diptères.

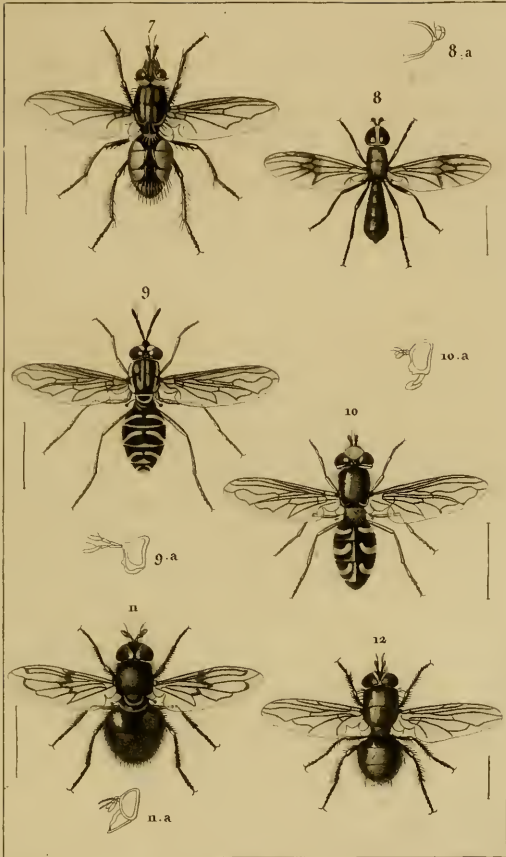

Prebre pins!

Turpin d'ores!

Masard sculp!

CHÉTOLOXES.

- 7. Echinomye féroce.
- 8. Sarge cuivré. 8.a. tête de profil.
- 9. Mulion arqué. 9.a. tête de profil.
- 10. Syrphé du poirier. 10.a. tête de profil.
- 11. Cénogastre à moustaches. 11.a. tête de profil.
- 12. Mouche domestique.

ZOOLOGIE.

ENTOMOLOGIE.

Diptères.

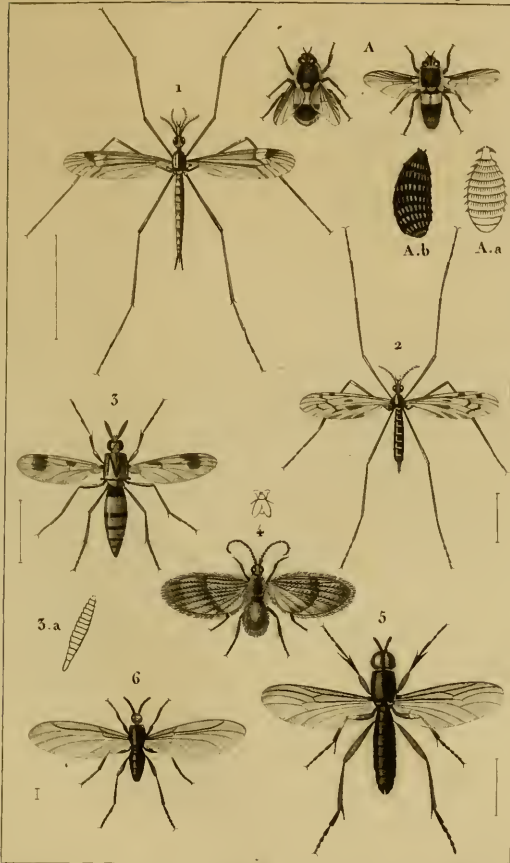

Prêtre pin.

Tipin d'or.

Victor sculp.

ASTOMES. A. *Oestre salulaire*. A.a. la larve. A.b. la nymphe.

- | | | |
|------------|---|--|
| HYDROMYES. | { | 1. <i>Tipule à croissant</i> . |
| | | 2. <i>Limonic triponctué</i> . |
| | | 3. <i>Cératoplate tipuloïde</i> . 3.a. antenne grossie. |
| | | 4. <i>Psychode velue</i> . |
| | | 5. <i>Hirtée de pomone</i> . 6. <i>Scatopse ailes blanches</i> . |

ZOOLOGIE.

ENTOMOLOGIE.

Aptères.

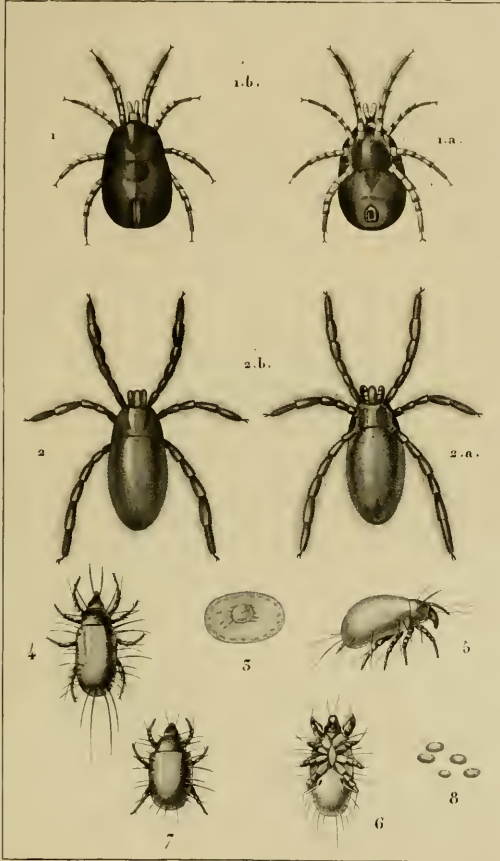

Probre pins!

Turpin direx!

Dion oculif!

RHINAPTERES.

1. Smaridie des Moineaux. 1.a. *Id.* vue en dessous. 1.b. *Grand. nat.*
2. Lepte rouget. 2.a. *Id.* vue en dessous. 2.b. *Grand. naturelle.*
3. Bouton de gale, dépouillé de son épiderme, ou l'on distingue le creux de la pustule.
4. Sarcopite ou Siron de la gale, grassé de 250 fois.
- 5 et 6. Le même vu de côté et en dessous.
7. *Id.* non alité, n'ayant que 6 pattes.
8. Corpuscules que M. Gibbis présume être des *Euf.*

ZOOLOGIE.

ENTOMOLOGIE.

Aptères.

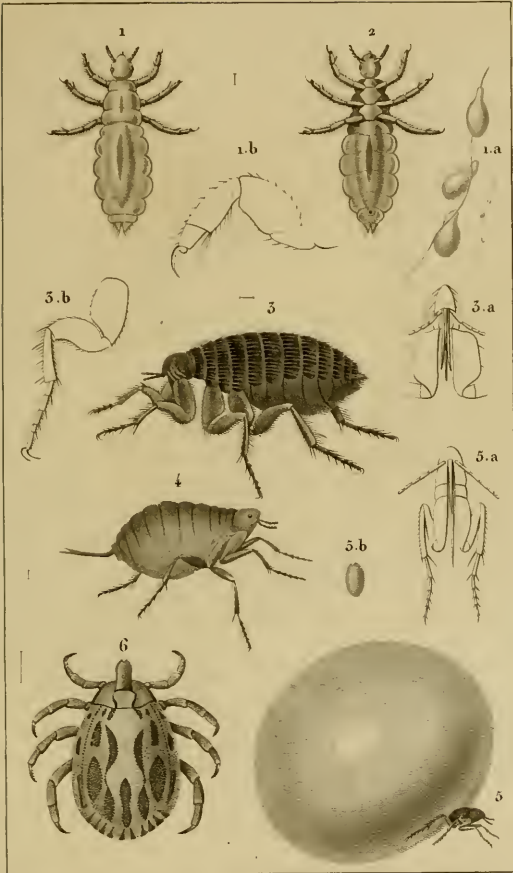

Prêtre pous!

Tuerpin d'rats!

Schmole sculp!

- RHINAPTÈRES.
- 1 et 2. Pou de tête. 1.a. Œufs ou lentos. 1.b. Patte antér.
 - 3. Puce irritante. 3.a. Tête de puce gross. 3.b. Patte antér.
 - 4. Puce chique (mâle.)
 - 5. La femelle dont le ventre est dilaté par les œufs.
 - 5.a. Tête de puce grossie. 5.b. Œuf grossi.
 - 6. Tique variée.

ZOOLOGIE.

ENTOMOLOGIE.

Aptères.

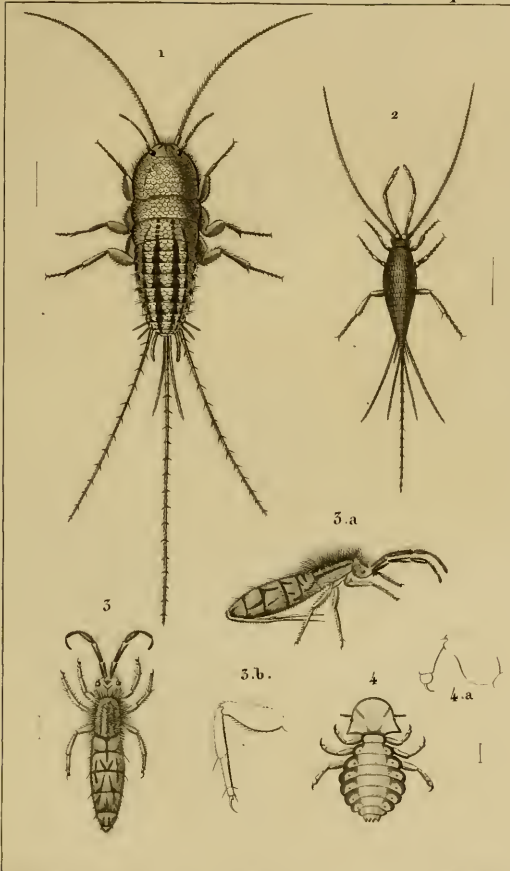

P. de la Rivière sculp.

Schneeb. sculp.

Schneeb. sculp.

- NÉMATOURES. { 1. Forbicine rayée.
2. Machile polypode.
3. Podure velue.
3.a. La même vue de profil. 3.b. Patte grossie.
- ORNITHOMYZES. 4. Ricin du paon. 4.a. Patte grossie.

ZOOLOGIE.

ENTOMOLOGIE.

Aptères.

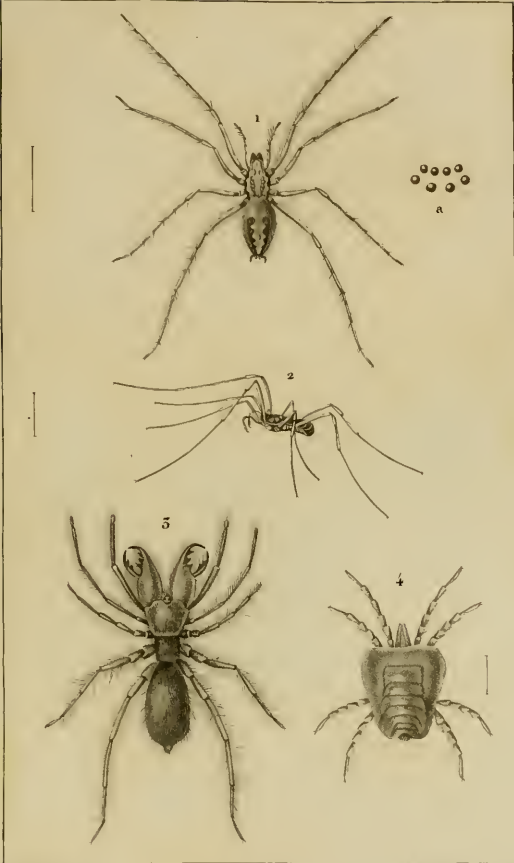

Protesa pinn.

Drapia pinn.

Mulla. Six deniers coup.

- ARANÉIDES. {
- 1 Araignée découpée. a. disposition de ses yeux.
 - 2 Faucheur des murailles.
 - 3 Galéode aranéïde.
 - 4 Trombidie des teinturiers.

ZOOLOGIE.

ENTOMOLOGIE.

Aptères.

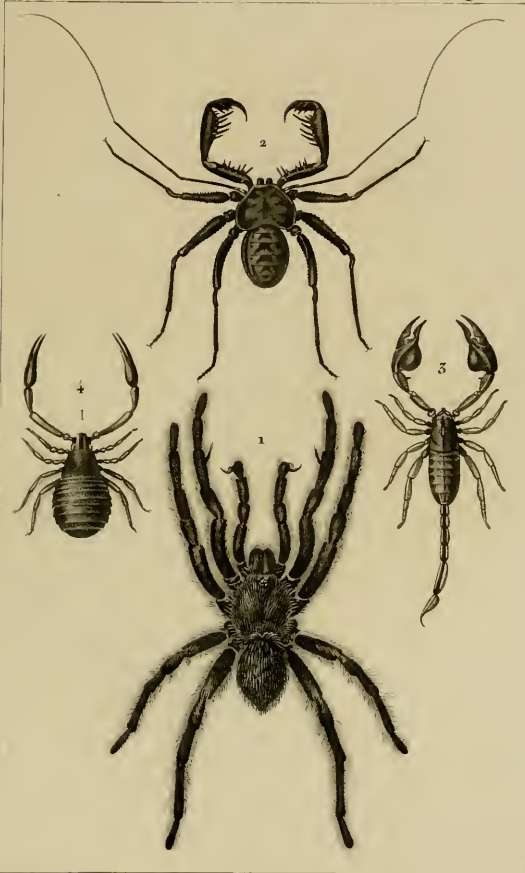

Petre pince!

Turpin d'ore!

Forêtier sculp.

- ARANEÏDES.
- 1 Mygale aviculaire.
 - 2 Phryne reniforme.
 - 3 Scorpion roussâtre.
 - 4 Pince cancroïde.

ZOOLOGIE.

ENTOMOLOGIE.

Aptères.

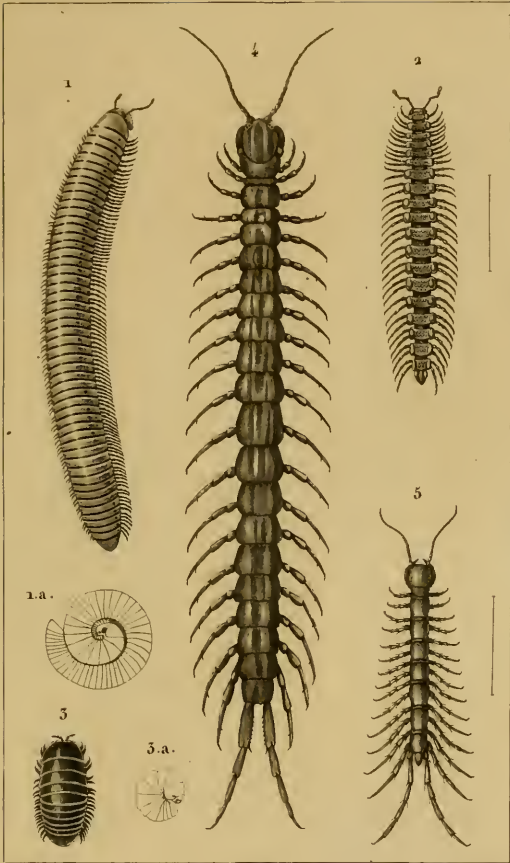

Prodrépinax ♂

Turpin dirax ♂

Mascard, sculp ♂

- MYRIAPODES.
- 1. *Iule des sables*. 1. a. *Vue de côté et roulé en spirale.*
 - 2. *Polydesme applati.*
 - 3. *Glomeride bordé*. 3. a. *Vue de côté et se roulant en boule.*
 - 4. *Scolopendre mordante.*
 - 5. *Lithobie à tenailles.*

ZOOLOGIE.

ENTOMOLOGIE.

Aptères.

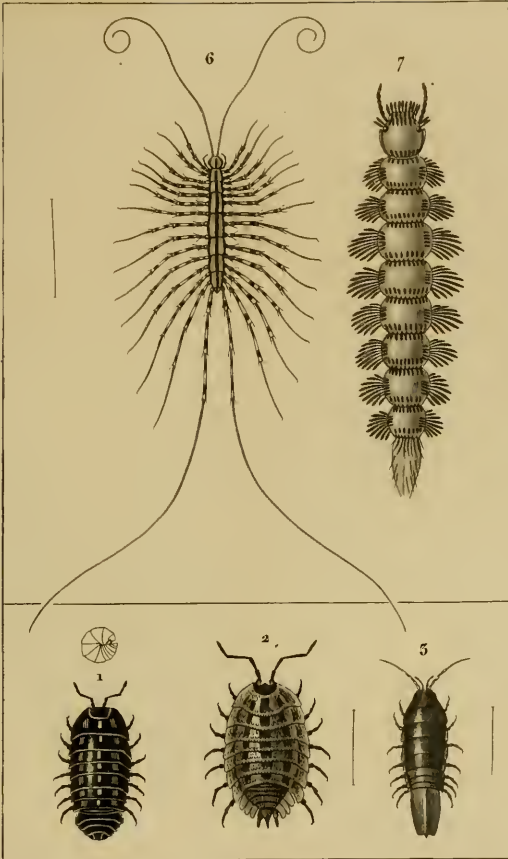

Brevo püss!

Thupin d'roc!

Musard sculp!

- MYRIAPODES. { 6. Scutigère aranéide.
 7. Polyxène lagée.
 POLYGNATHES. { 1. Armadille à pustules.
 2. Cloporte petit-âne.
 3. Physode marin.

ZOOLOGIE.

ENTOMOLOGIE.

Ordres.

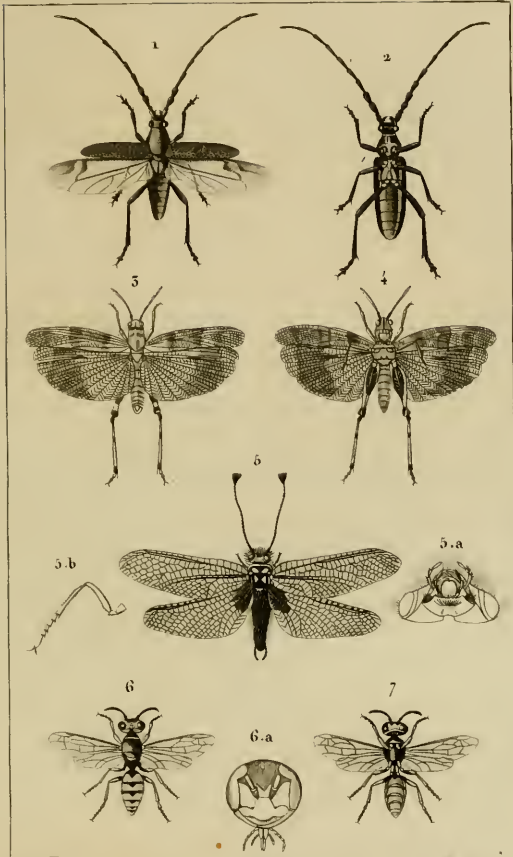

Pretre pinx!

Turpin dixit!

Mastard sculp!

- 1 et 2. 1^{er} Ordre. COLÉOPTÈRES. Capricorne charpentier.
 3 et 4. II. ORTHOPTÈRES. Sauterelle ails-bleues.
 5. III. NEUROPTÈRES. Ascalaphe de Barbarie.
 5.a. La tête dépouillée de poils. 5.b. La patte grossie.
 6 et 7. VI. HYMÉNOPTÈRES. Philandrie triangle. 6.a. Tête grossie
 vue en dessus. (La plupart de ces insectes sont vus dessus et dessous)

ZOOLOGIE.

ENTOMOLOGIE.

Ordres.

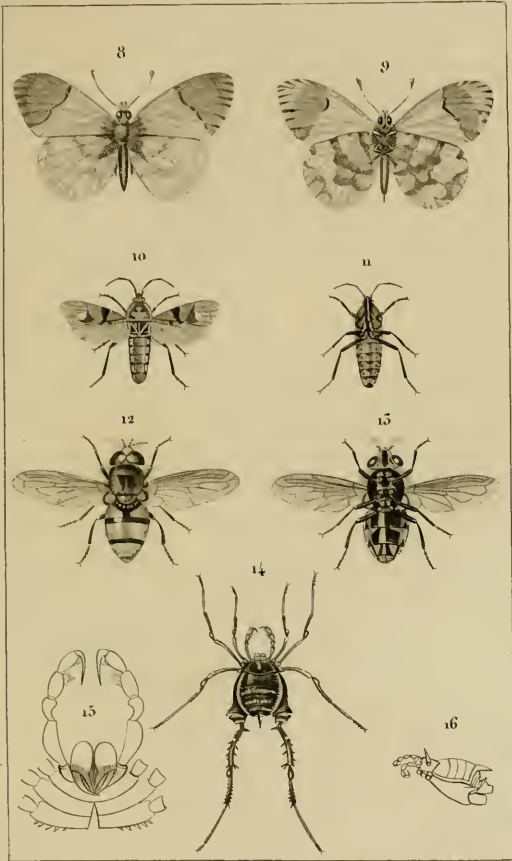

Trebce pinsé!

Turpin direc!

Victor sculp!

- 8 et 9. N^o Ordre. LÉPIDOPTÈRES. Papillon aurore de Provence.
 10 et 11. VI. . . . HÉMIPTÈRES. Lygée vermillon.
 12 et 13. VII. . . . DIPTÈRES. Cénogastre vuide.
 14. VIII. . . . APTÈRES. Faucheur acanthure.
 15. Tête vue en dessous avec les palpes et les mandibules. 16. Corps vu de profil.

ZOOLOGIE.

CRUSTACÉS.

Malacostracés.

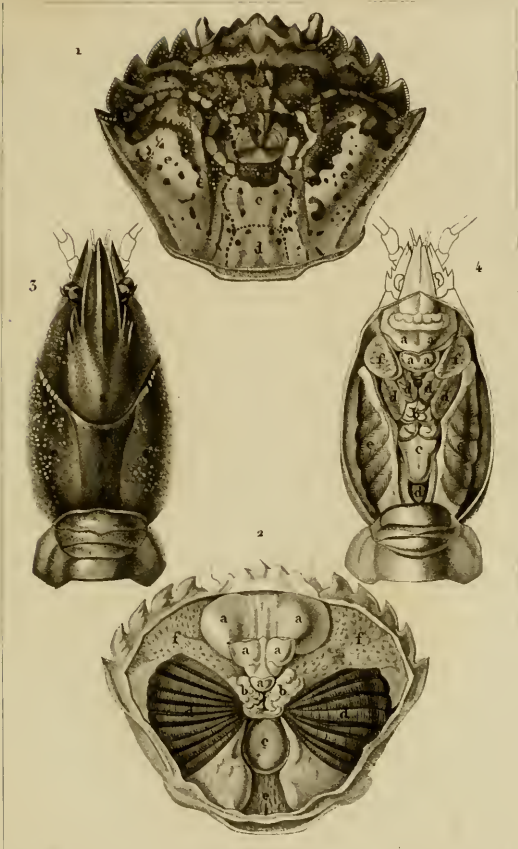

Prête pour l'après-Mour.

Turpin doré.

Segeou roug.

DISPOSITION des Viscères dans les Crustacés décapodes et indication des Régions du têt qui y correspondent. a. Carapace du CARCIN ménade. a.a. Rég^{on} stomacale. b. Rég^{on} génitale. c. Rég^{on} Cardiale. d. Rég^{on} Hépatique post^{rie}. e. e. Rég^{on} branchiales. f. f. Rég^{on} hépatiques ant^{rie}. 2. CARCIN ménade ouvert. a.a.a.a. Estomac. bb. Organes génitaux. c. Cœur. d.d. Branchies. e. ff. Foie. 3. ECREVISSE fluviatile. a. Rég^{on} stomacale. b. Rég^{on} génitale. c. Rég^{on} cardiale. d. Rég^{on} hépatique post^{rie}. e. e. Rég^{on} branchiales. 4. La même ouverte. a.a.a.a. Estomac. b. Organes génitaux. c. Cœur. d.d.d.d. Foie. e.e. Branchies. ff. Muscles des mandibules.

ZOOLOGIE.

CRUSTACÉS.

Malacostracés.

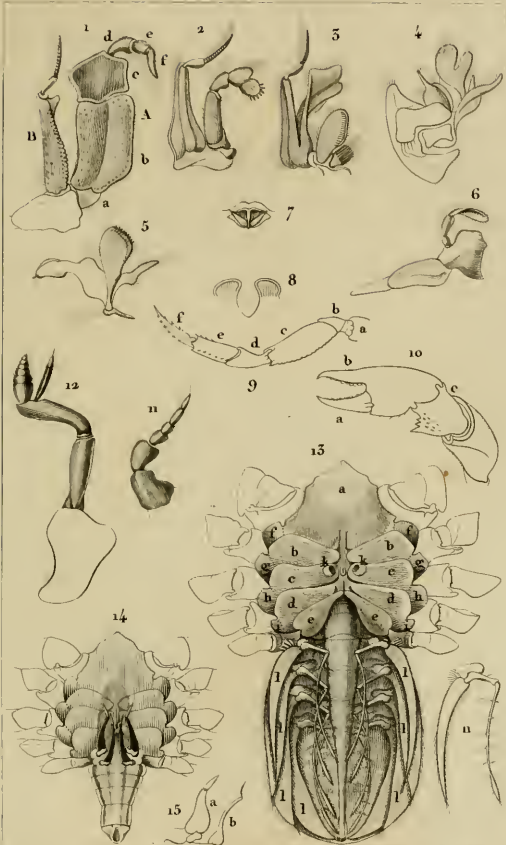

Prêtre sans!

Turpin direct

Prêtre sculpt

THELEPHUSA fluviatilis, détails. 1. Pied-machoire ext^r droit. A sa tige interne. a, b, c, d, e, f. Ses divers articles. B sa tige externe ou palpe stabelliforme. 2. Mach^r de la 1^{re} paire avec son palpe. 3. Id. de la 3^e paire avec son palpe. 4. Id. de la 2^e paire. 5. Id. de la 1^{re} paire. 6. Mandibule avec son palpe. 7. Levre sup^r. 8. Langue ou levre inf^r. 9. Patte post^r. a. Hanche. b. Trochanter. c. Cuisse. d. Jambe. e. Métatarse. f. Tarse ou ongle. 10. Serre. a. Doigt mobile. b. Main et doigt immobile. c. Carpe ou poignet. 11. Antenne ext^r droite. 12. Ant^r int^r id. 13. Fenêlle en dessous, la queue étendue. a, b, c, d, e. Pièces sternales. f, g, h, i. Pièces latéro-ster^{ales}. k, k. Vulve. lll. &c. Fausses pattes. n. Fau^x patte isolée. 14. Plastron du mâle avec les organes génitaux. 15. a. l'une des verges. b. Fou^x patte.

ZOOLOGIE.

CRUSTACÉS.

Malacostracés.

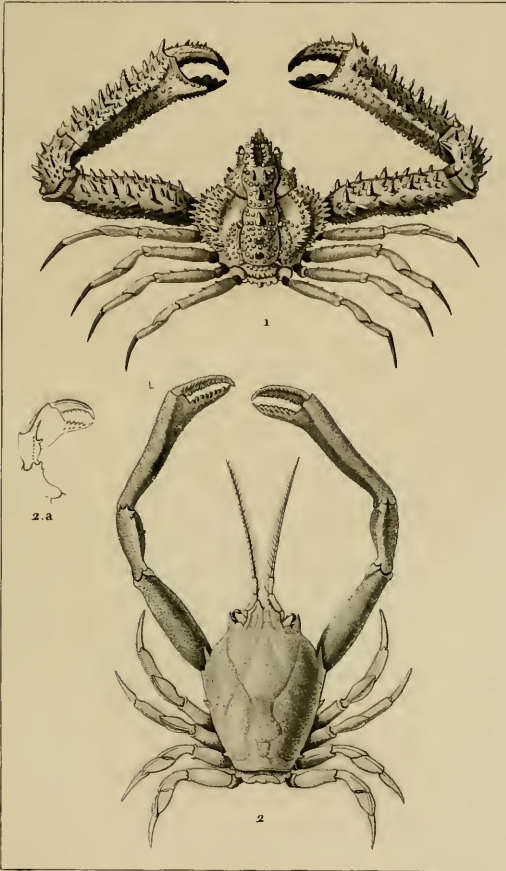

DÉCAPODES } 1. *Lambre spinimanae*.
Brachyures. } 2. *Coryste denté*, mâle
 } 2.a. *Pince gauche de la femelle*.

ZOOLOGIE.

CRUSTACÉS.

Malacostracés.

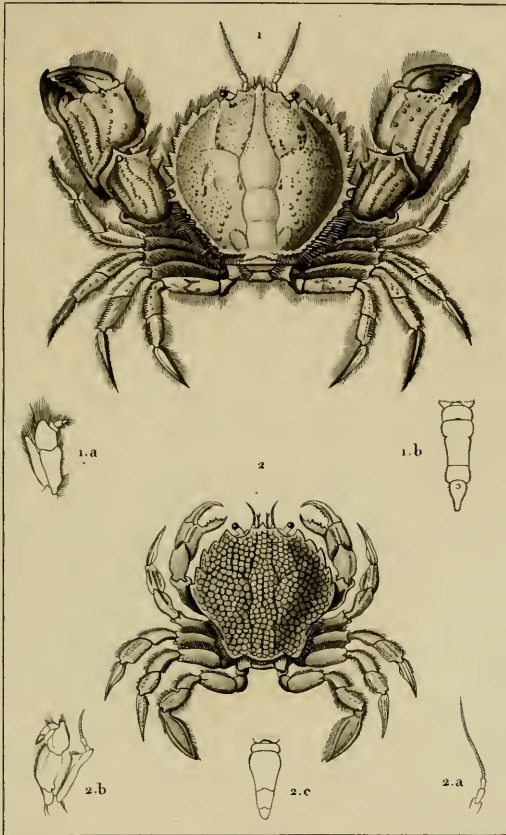

Bréne pins^t

Turpin d'or^t

Masnard sculp^t

DÉCAPODES, }
 Brachyures. } *1. Atélécycle à Sept dents. (mâle.)*
 } *1. a. Pied-machoire extérieur. 1. b. Queue ou abdomen.*
 } *2. Portunne varié. (mâle.) 2. a. Antenne externe.*
 } *2. b. Pied-machoire extérieur. 2. c. Queue ou abdomen.*

ZOOLOGIE.

CRUSTACÉS.

Malacostracés.

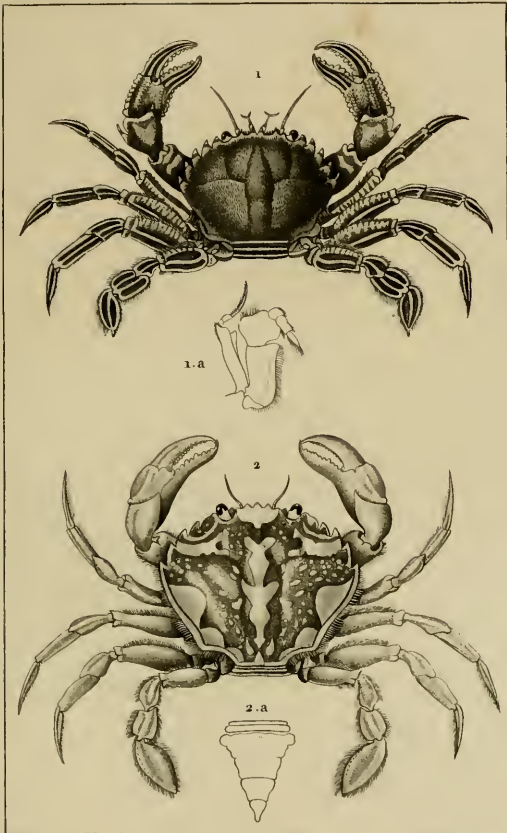

Prêtre pins?

Turpin dross?

Masnard sculp?

DÉCAPODES, }
 Brachyures. } 1. Portune Etrille. (mâle.)
 } 1.a. Pied-machoire extérieur, gauche.
 } 2. Portune marbré. (mâle.)
 } 2.a. Queue ou abdomen.

ZOOLOGIE.

CRUSTACÉS.

Malacostracés.

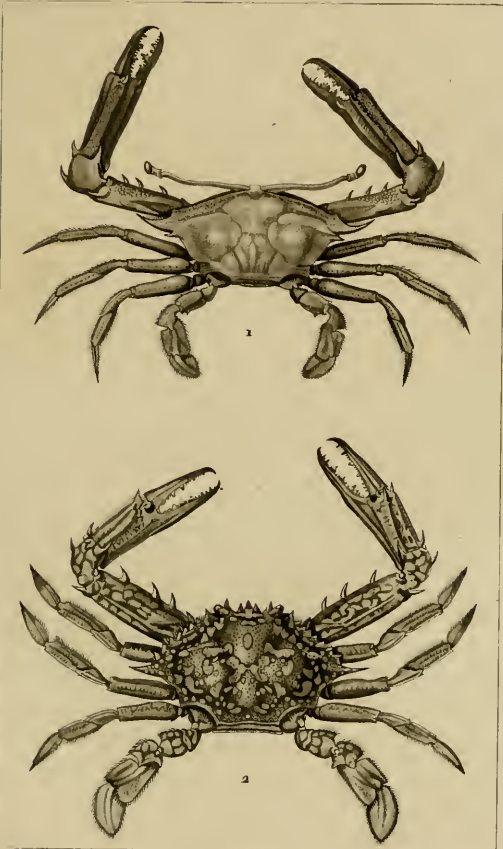

L'école poiss.

Turpin dess.

Jayau sculp.

DÉCAPODES } 1. Podophthalme épineux.
Brachyures. } 2. Lupée pélagique.

ZOOLOGIE.

CRUSTACÉS.

Malacostracés.

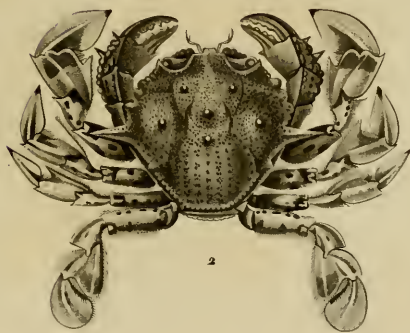
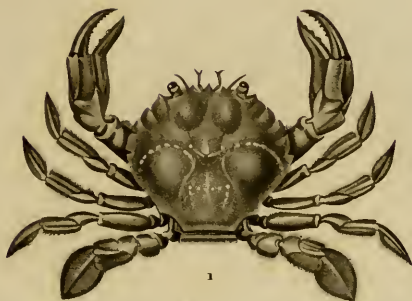

Prêtre pin.

Turpin dec.

Victor sculp.

DÉCAPODES } 1. *Polybie de Henslow.*
Brachyures. } 2. *Matute vainqueur.*

ZOOLOGIE.

CRUSTACÉS.

Malacostracés.

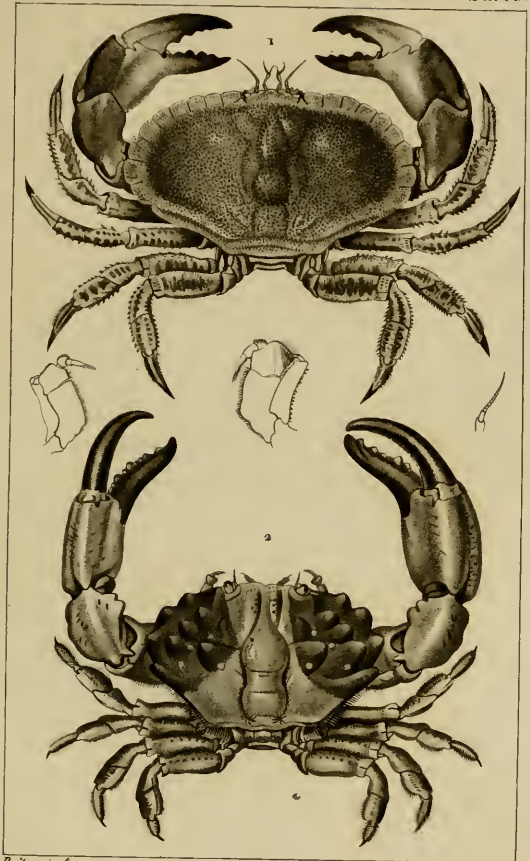

Prêtre pinx!

Turpin delin!

Victor sculp!

- | | | |
|--------------------------|---|--|
| DÉCAPODES
Brachyures. | { | 1. Crabe <i>Tourteau</i> . |
| | | 1. a. <i>Pied-machoire extérieur</i> . |
| | | 2. <i>Xanthe Floride</i> . |
| | | 2. a. <i>Pied-machoire extérieur</i> . |

ZOOLOGIE.

CRUSTACÉS.

Malacostracés.

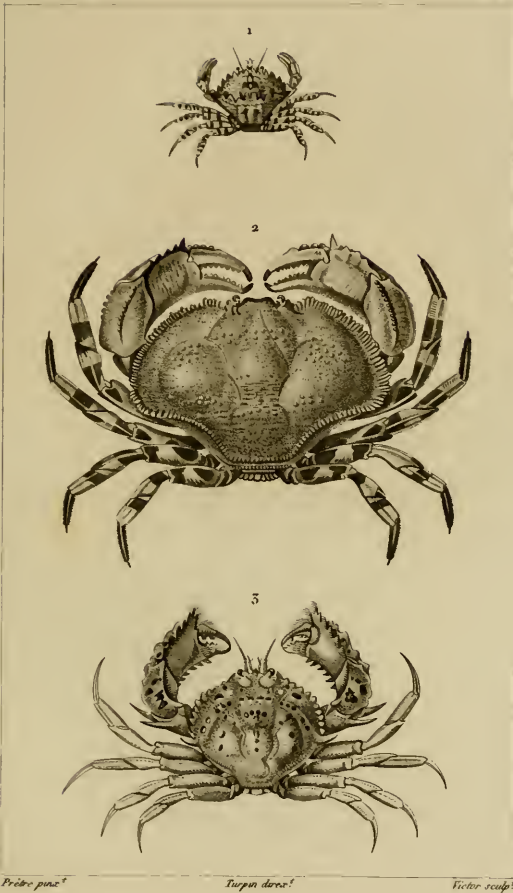

DÉCAPODES } 1. Pirimèle *denticulé*'.
Brachyures. } 2. Hépate *fascié*'.
 } 3. Mursie *Mains-en-crête* .

ZOOLOGIE.

CRUSTACÉS.

Malacostracés.

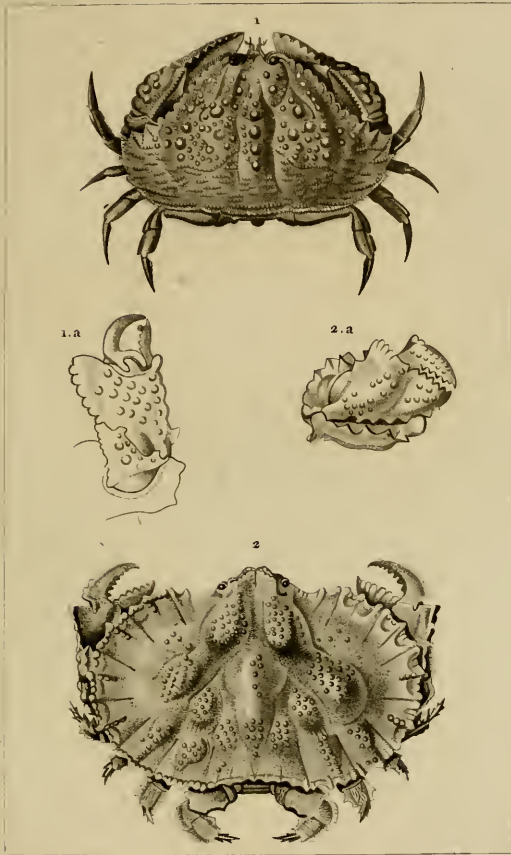

Prête pince!

Trop un d'écas!

Victor sculpt.

DÉCAPODES } 1. Calappe tuberculé. a. Sa pince droite.
 Brachyures } 2. Æthere déprimé. a. Sa pince droite.



ZOOLOGIE.

CRUSTACÉS.

Malacostracés.

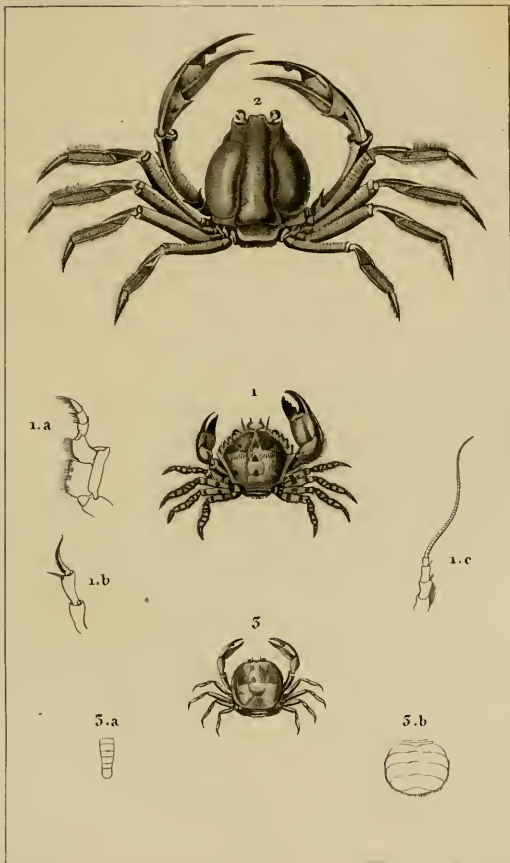

Pilumnus hirsutus

Mictyris longicarpa

Pinnothoe Poiss.

- DÉCAPODES } 1. *Pilumne hérissé*. a. *Pied-machoire extér. gauche*.
 Brachyures. } b. *Antenne intérieure*. c. *Antenne extérieure*.
 } 2. *Mictyre longicarpa*.
 } 3. *Pinnothère Poiss.* a. *Abdomen du mâle*. b. *Abd. de la femelle*.

ZOOLOGIE.

CRUSTACÉS.

Malacostracés.

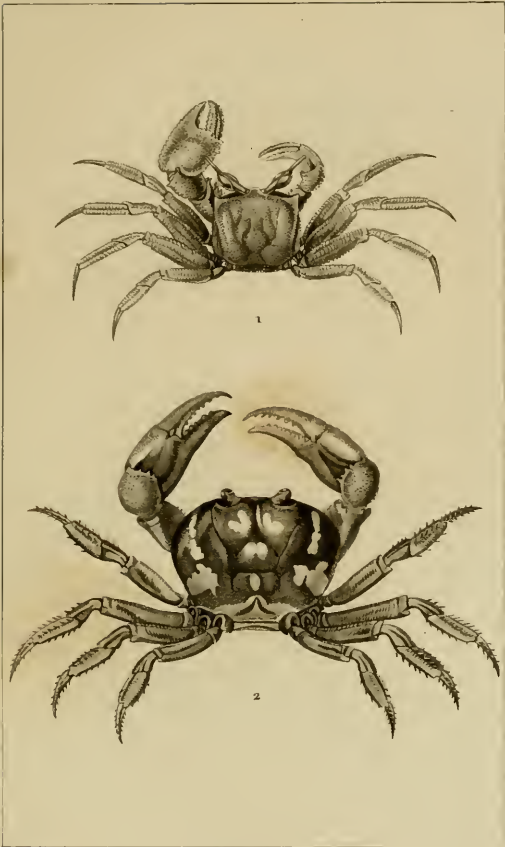

Prêtre pins!

Tourpan d'ore!

Jeyrau sculp!

DÉCAPODES } 1. Oeypode *cératophthalme*.
Brachyures. } 2. Gécarcin *Tourlourou*.

ZOOLOGIE.

CRUSTACÉS.

Malacostracés.

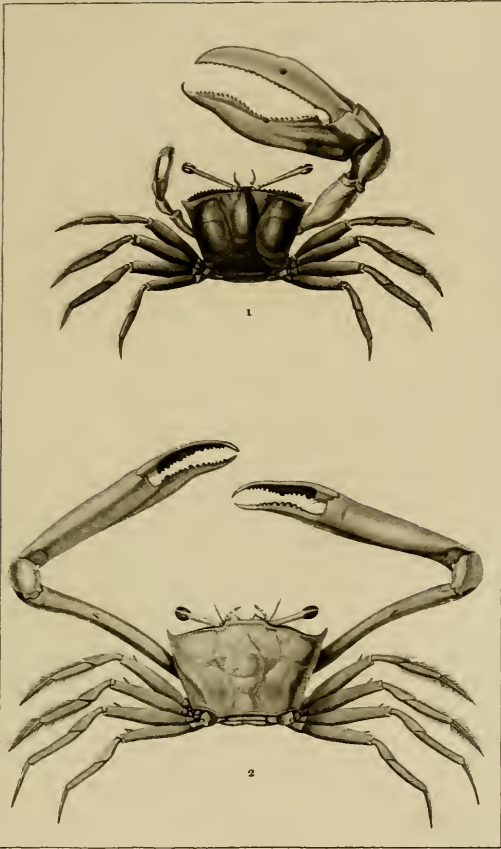

Prêtre pinx.

Turpin dres.

Joyeau sculp.

DÉCAPODES { 1. *Gélasime de Marion*.
Brachyures. { 2. *Gonoplace rhomboïde*.

ZOOLOGIE.

CRUSTACÉS.

Malacostracés.



Prébo pins?

Turpin dors?

Jeyrau sculp?

DÉCAPODES } 1. Eriphie *Front-épineux.*
Brachyures. } 2. Plagusie *clavimane.*

ZOOLOGIE.

CRUSTACÉS.

Malacostracés.

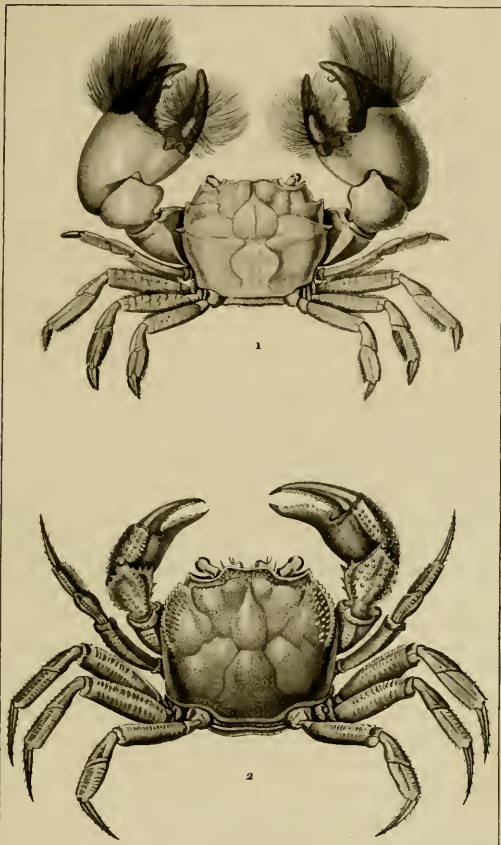

Frère pinç.

Turpin d'oc.

Joyeau sculp.

DÉCAPODES } 1. Grapsc *Porte-pinceau*.
Brachyures. } 2. *Thelphuse fluviale*.

ZOOLOGIE.

CRUSTACÉS.

Astocoïdes.

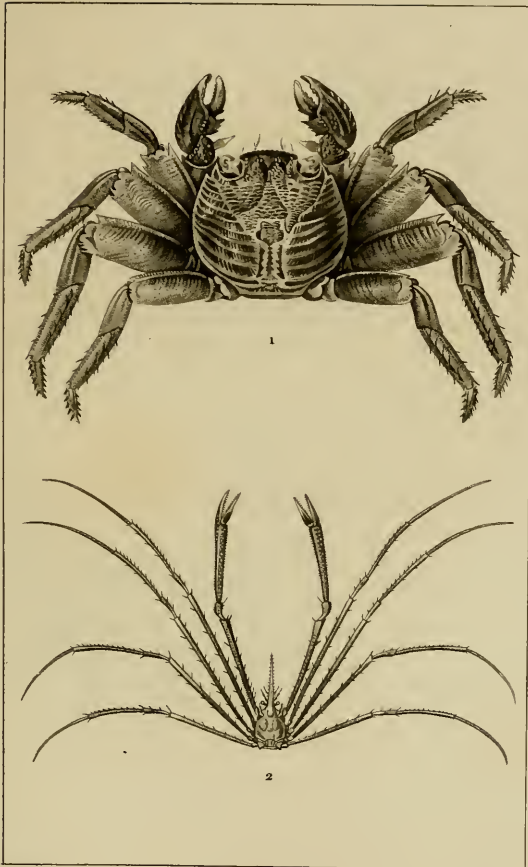

Droste pinx.

Turpin del.

Pouhon sculp.

1 CARCINOÏDES. *grapse peint.*

2 OXYRINQUES. *maja faucheur.*

ZOOLOGIE.

CRUSTACÉS.

Malacostracés.

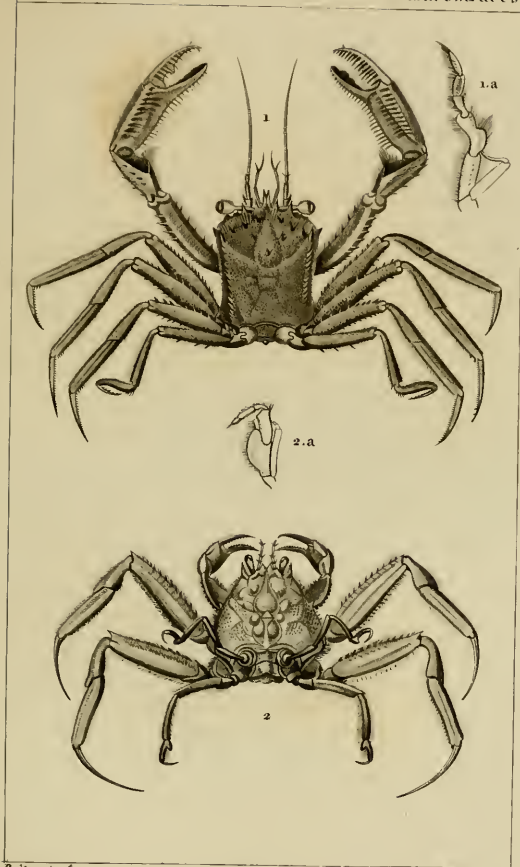

Prêtre pins!

Turpin d'ivoire!

Victor sculpt!

- | | | |
|--------------------------|---|-------------------------------------|
| DÉCAPODES
Brachyures. | { | 1. Homole Front-épineux. |
| | | a. Pied-machoire extérieur, gauche. |
| | | 2. Dorippe laineuse. |
| | | a. Pied-machoire extérieur, gauche. |

ZOOLOGIE.

CRUSTACÉS.

Malacostracés.



DÉCAPODES { 1. *Dromie très-velue*.
Brachyures. { 2. *Dynomène hispide*.

ZOOLOGIE.

CRUSTACÉS.

Malacostracés.

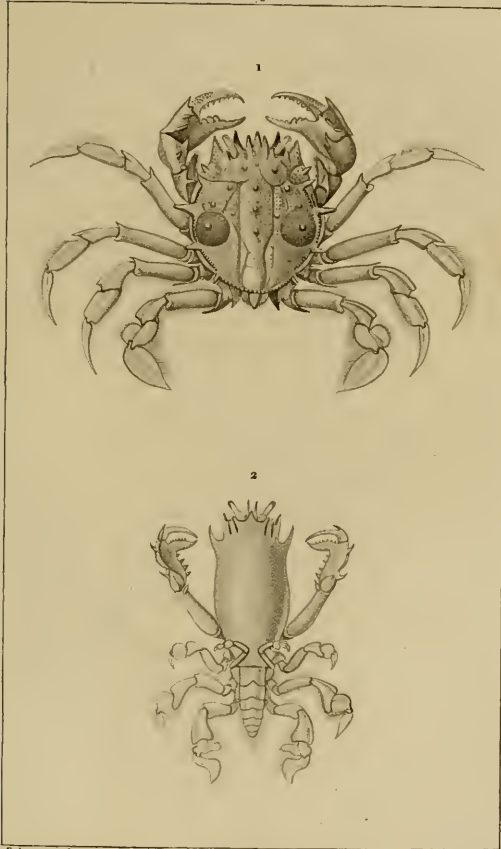

Bréme piné!

Turpin doré!

Calais sculpt!

DÉCAPODES } 1. *Orithye mamillaire* .
Brachyures. } 2. *Ranine dorsipède* .

ZOOLOGIE.

CRUSTACÉS.

Malacostracés.

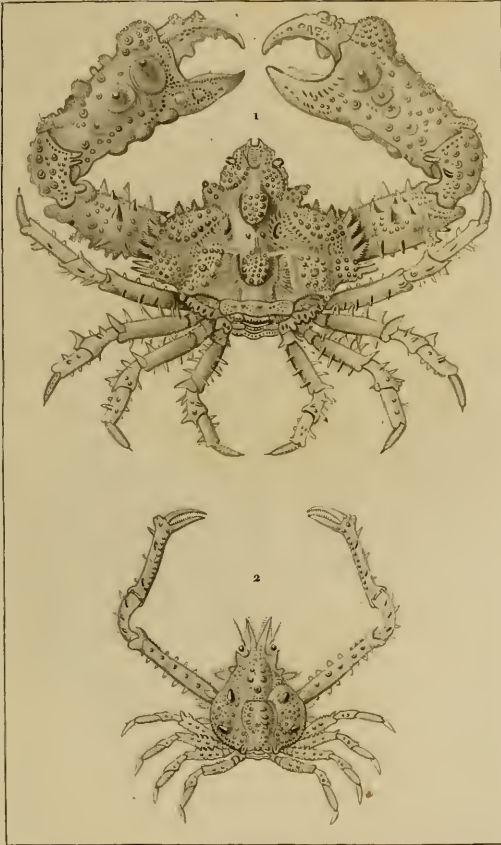

Prêtre pins!

Turpin dres!

Calair sculp!

DÉCAPODES } 1. *Parthenope horrible*.
Brachyures. } 2. *Eurynome rugueuse*.

ZOOLOGIE.

CRUSTACÉS.

Malacostracés.

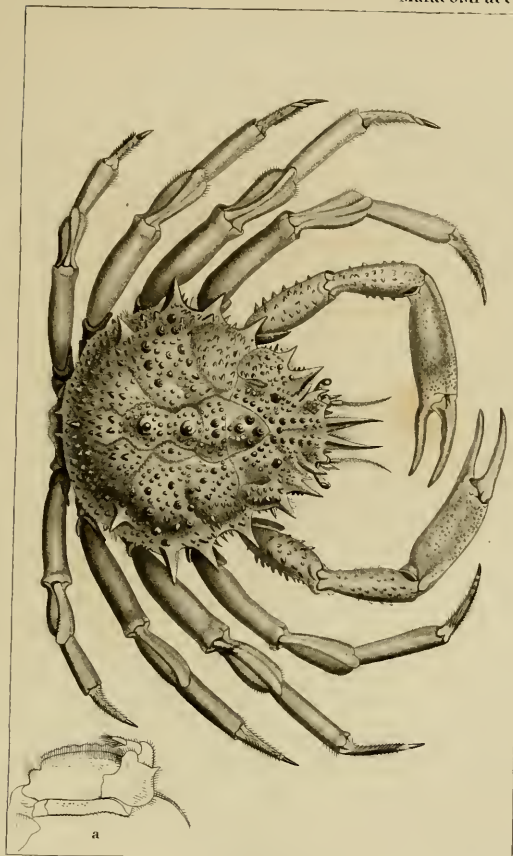

Piedre pins?

Turpin dros?

Joyeau sculp?

DECAPODES (*Maia Squinado.*

Brachyures. (a. *Pied-machoire extérieur, gauche.*



ZOOLOGIE.

CRUSTACÉS.

Malacostracés.



DÉCAPODES } 1. *Pisa Tétræodon.*
Brachyures. } 2. *Micippe philyre.*

ZOOLOGIE.

CRUSTACÉS.

Malacostracés.

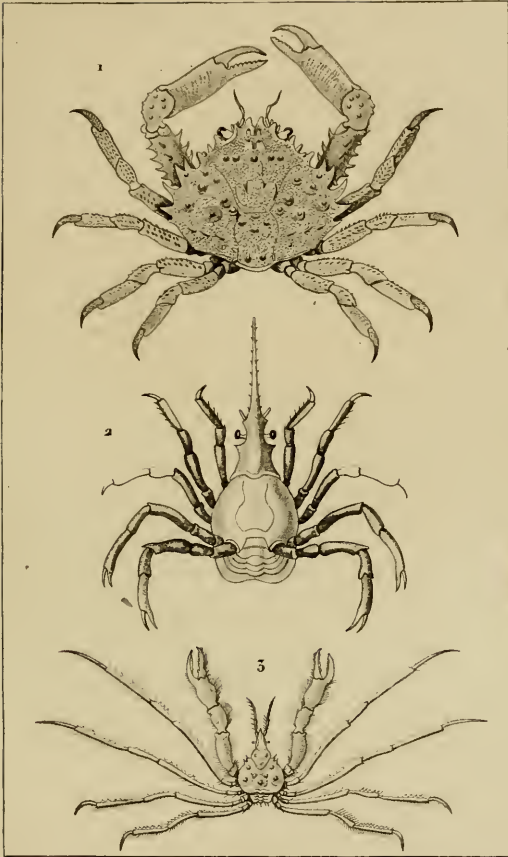

Prêtre pinx.

Turpin del.

Marsard sculp.

DÉCAPODES { 1. *Mithrax Bords-épineux.*
Brachyures. { 2. *Pactole de Bosc.*
 { 3. *Macropodie Faucheur.*

ZOOLOGIE.

CRUSTACÉS.

Malacostracés.

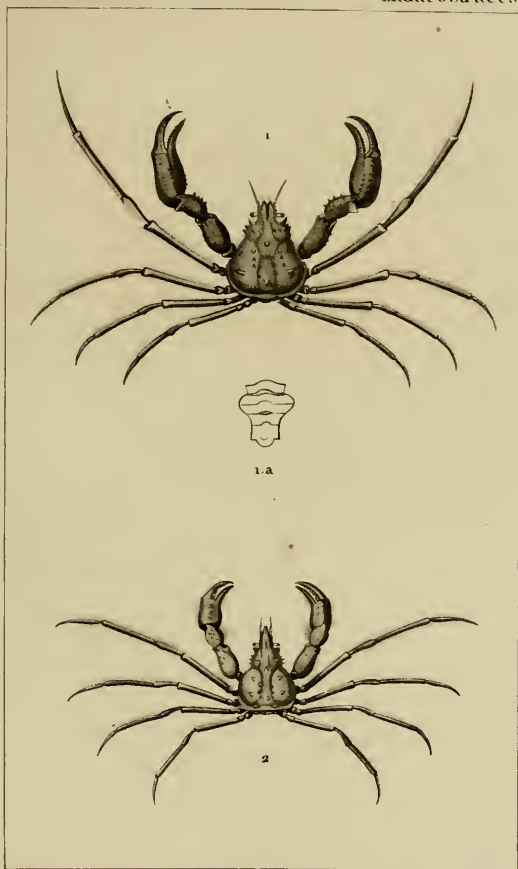

Prêtre pins!

Turpin d'oe!

Victor coup!

DÉCAPODES }
Brachyures. } 1. *Inachus Scorpion*. (mâle.)
 } 1.a. *Queue ou abdomen*.
 } 2. *Inachus dorhynque*.

ZOOLOGIE.

CRUSTACÉS.

Malacostracés.

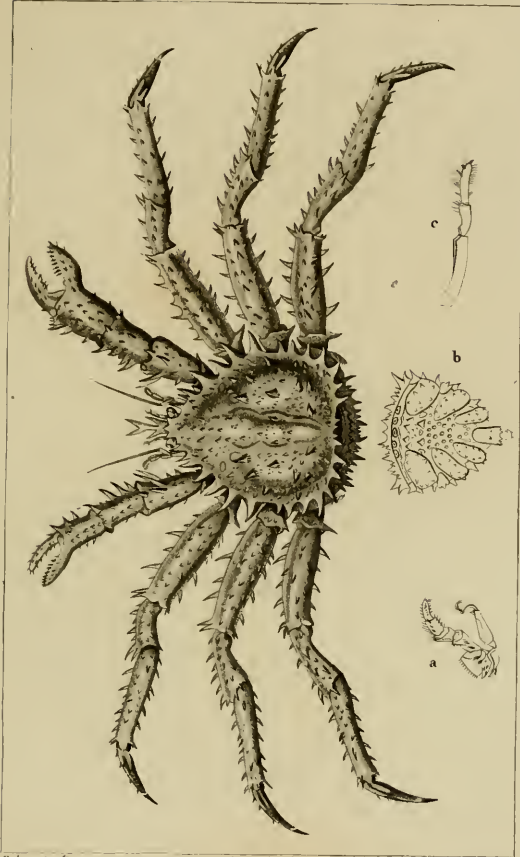

Prêtre pins!

Turpin d'ores!

Joyrau sculp!

DÉCAPODES } *Lithode arctique, femelle.*
 Brachyures. } a. *Pied-machoire extérieur, gill^{te}* b. *Abdomen*
 ou queue. c. *Pied de la 5^{ème} paire.*

ZOOLOGIE .

CRUSTACÉS.

Malacostracés.

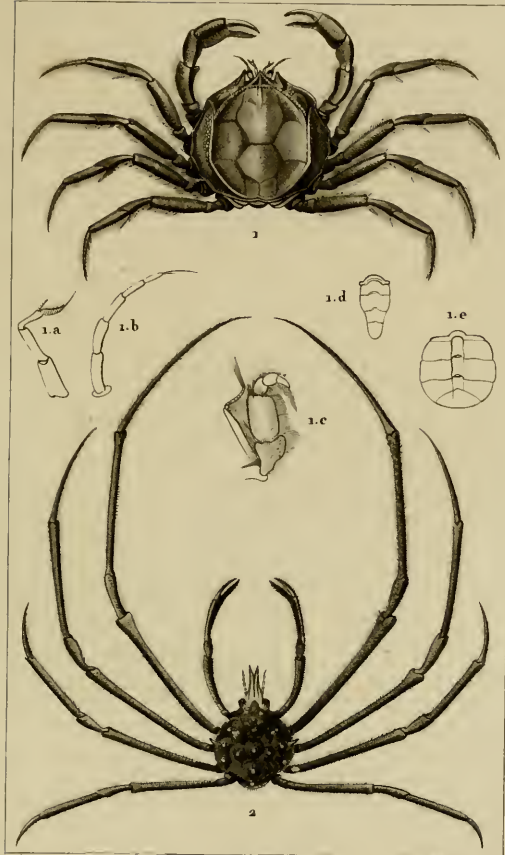

Frère pinx.

Turpin del.

Victor sculp.

DÉCAPODES } 1. Hyménosome orbiculaire. a. Antenne int^{re}?
 Brachyures. } b. Antenne ext^{re}. c. Pied machⁱⁿ ext^{er}. d. Queue du mâle. e. Id. de la fem^{elle}.
 a. Egée de l'Inde.

ZOOLOGIE .

CRUSTACÉS.

Malacostracés.

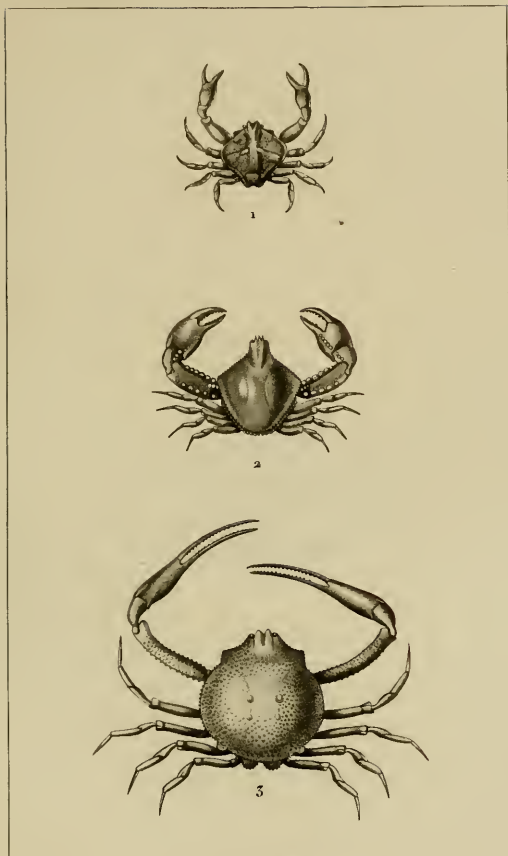

Frère pinx^t

Turpin del^o

Victor sculp^t

DÉCAPODES } 1. *Ebalie de Pennant* .
Brachyures. } 2. *Leucosie craniolaire* .
 } 3. *Ilia Noyau* .

ZOOLOGIE.

CRUSTACÉS.

Malacostracés.

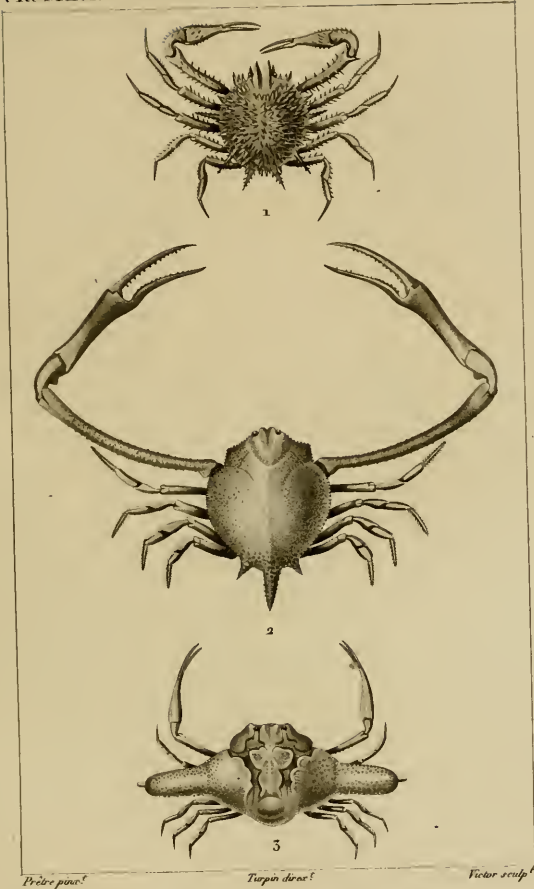

DÉCAPODES }
Brachyures. } 1. Arcanie Hérisson.
2. Myra fugace.
3. Ixa canaliculée.

ZOOLOGIE.

CRUSTACÉS.

Malacostracés.

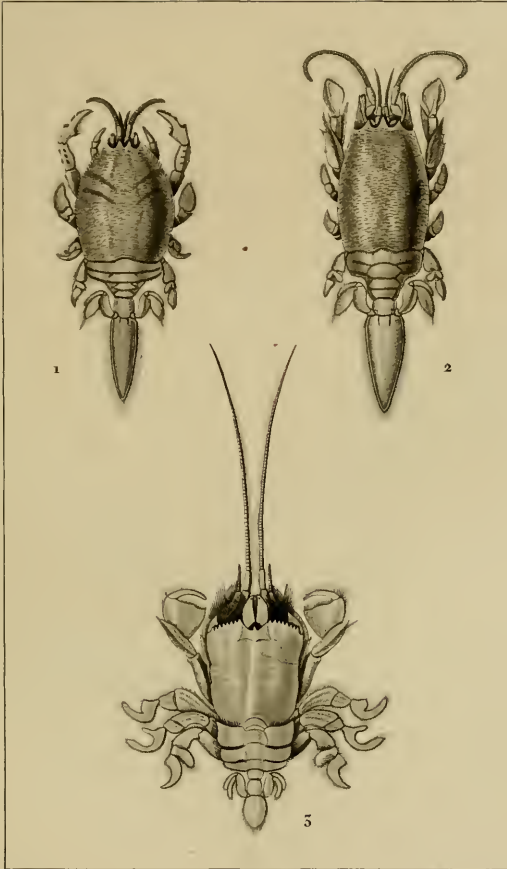

Prêtre piné?

Turpin direct?

Mascard sculpt?

DÉCAPODES } 1. Remipède *Tortue*.
 Macroures. } 2. *Hippe emerite*.
 } 3. *Alburnée Symniste*.

ZOOLOGIE.

CRUSTACÉS.

Malacostracés.

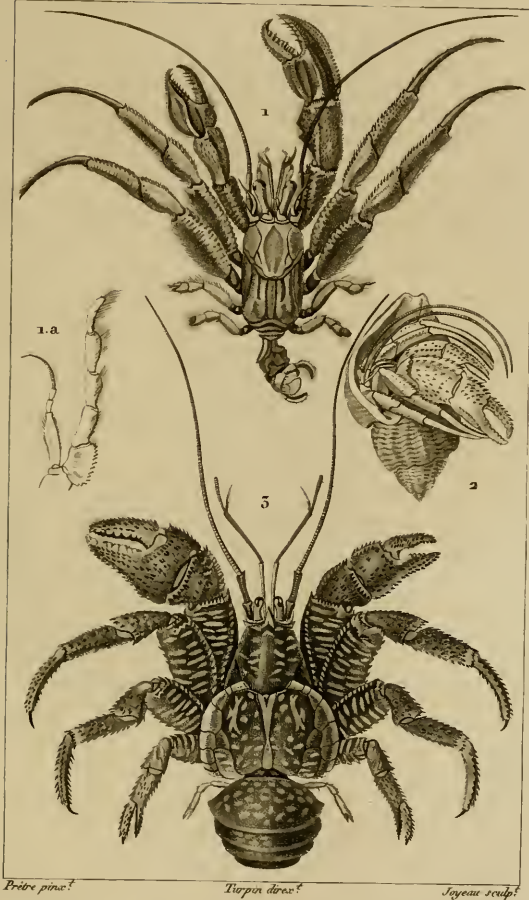

DÉCAPODES
 Macroures. { 1. Pagure *anguleux*. 1.a. Pied-machoire droit.
 2. Pagure *Bernard*. dans une coquille.
 3. *Birgus larron*.

ZOOLOGIE.

CRUSTACÉS.

Malacostracés.

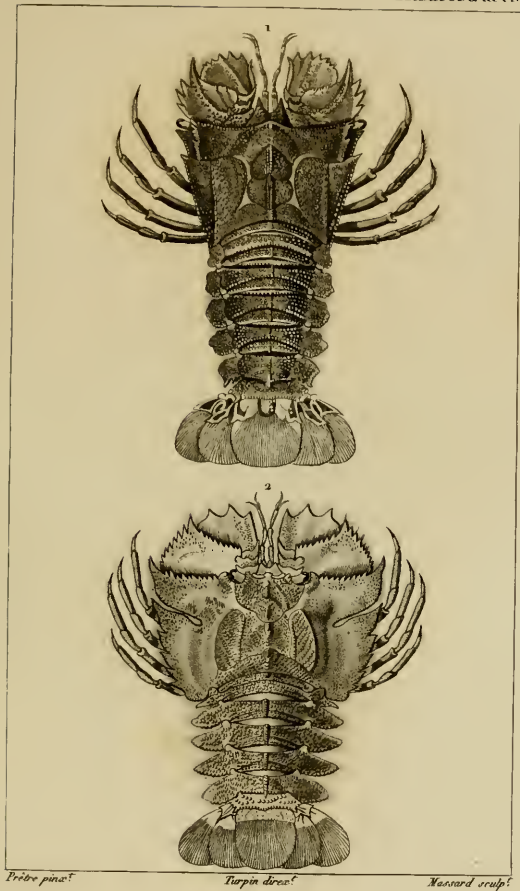

Prêtre pinæ?

Turpin dresæ?

Mastard sculp?

DÉCAPODES } 1. *Scyllare oriental.*
Macroures. } 2. *Ibacus de Péron.*

ZOOLOGIE.

CRUSTACÉS.

Malacostracés.

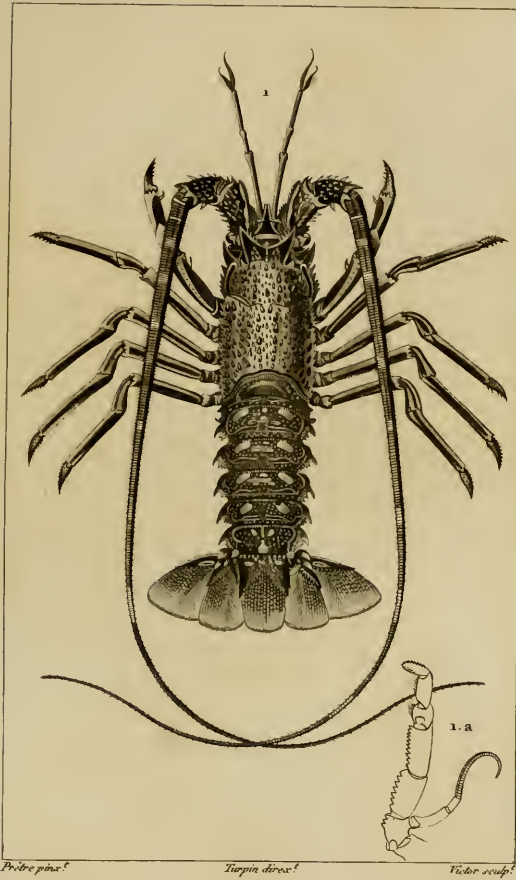

DÉCAPODES } 1. Langouste commune.
MACROURES. } 1.a. Pied-machoire extérieur, gauche.

ZOOLOGIE.

CRUSTACÉS.

Malacostracés.

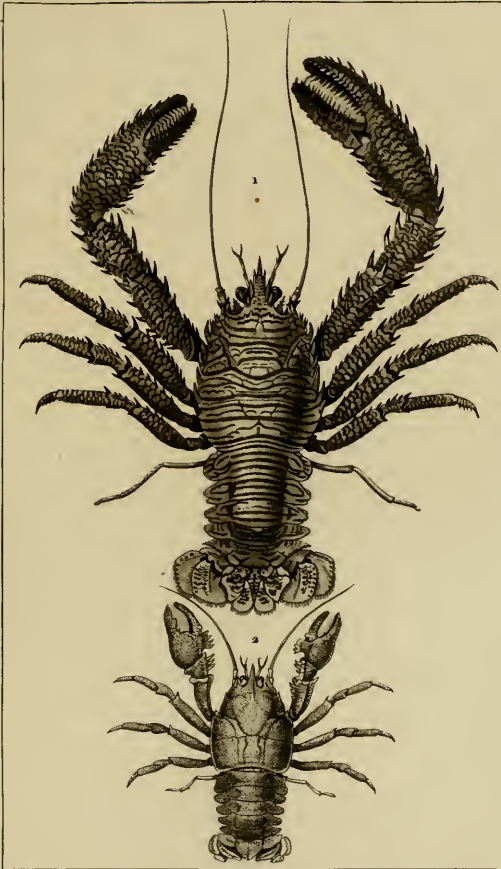

Prétre pinx.

Tierpin del.

Massard sculp.

DÉCAPODES { 1. *Galathée striée*.
Macroures. { 2. *Eglée lisse*.

ZOOLOGIE.

CRUSTACÉS.

Malacostracés.

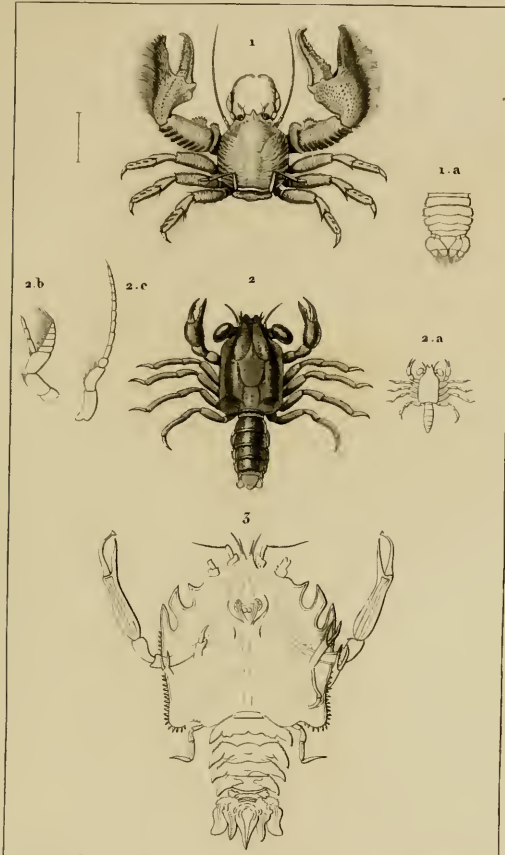

Prêtre pins!

Tierpîn d'ox!

Mazzard sculp!

- | | | |
|-------------------------|---|---|
| DÉCAPODES
Macroures. | } | 1. Porcellane <i>Large-pince</i> . a. <i>Queue déployée</i> . |
| | | 2. <i>Mégalope mutique</i> . a. <i>Grandeur naturelle</i> . |
| | | b. <i>Antenne interne</i> . c. <i>Antenne extérieure</i> . |
| | | 3. <i>Eryon de Cuvier</i> . |

ZOOLOGIE.

CRUSTACÉS.

Malacostracés.

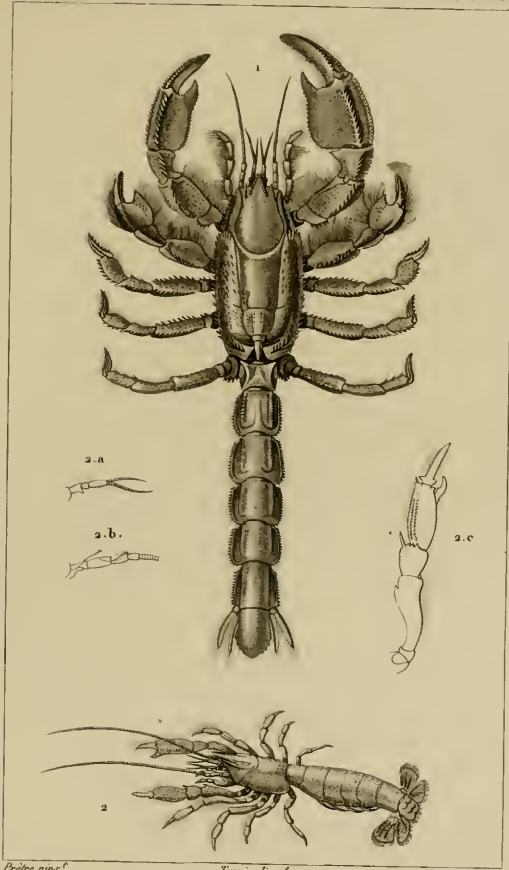

Écaille pince!

Turpin direct!

Marsouin sculp!

DÉCAPODES { 1. *Thalassinie scorpionoïde.*
 2. *Gébie étoilée.* 2. a. *Antenne intermédiaire.*
Macroures. { 2. b. *Base d'une ant^{ne} extér^{ne}.* 2. c. *Pied de la 2^{de} paire.*

ZOOLOGIE.

CRUSTACÉS.

Malacostracés.

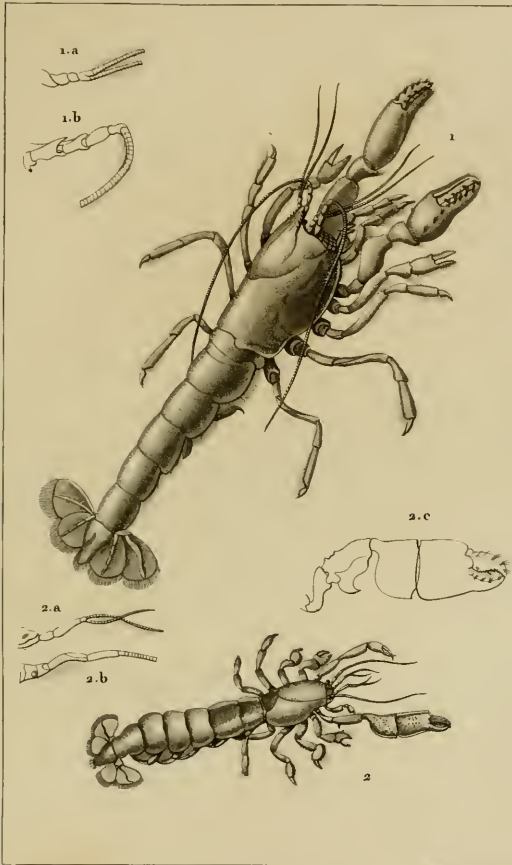

Prêtre pins!

Turpin droit!

Maccard sculp!

DÉCAPODES { 1. Axie stirhynque.
 1. a. Antenne intermédiaire. 1. b. Antenne extérieure.
 Macroures. { 2. Callianasse souterraine.
 2. a. Antenne interméd^{re}. 2. b. Ant^{re} extér^{re}. 2. c. Pinça droite.

ZOOLOGIE.

CRUSTACÉS.

Malacostracés.

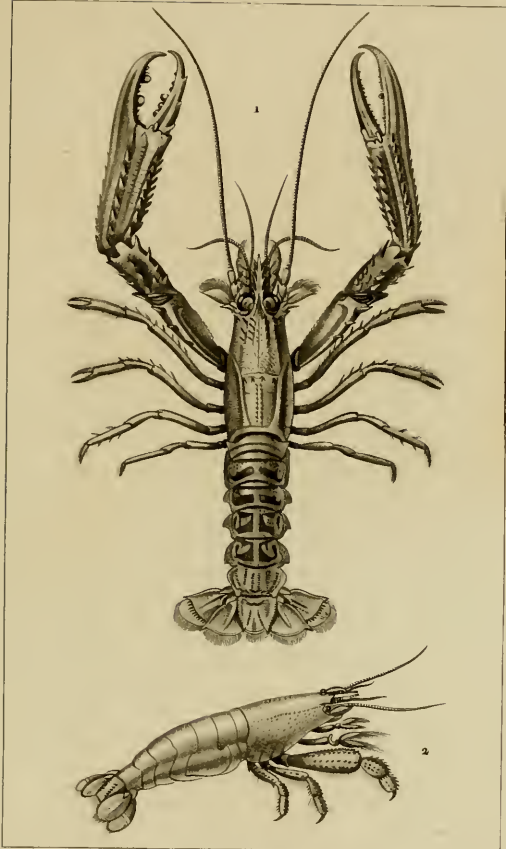

Proëtre pinné?

Isurpin d'orex?

Victor sculp?

DÉCAPODES }₁. Néphrops de Norwège.
Brachyures. }₂. Atie épineuse.

ZOOLOGIE.

CRUSTACÉS.

Malacostracés.



Prêtre pince!

Turpin d'orex!

Massard sculp!

DÉCAPODES
Macroures.

1. Cragon commun. a. Pied de la 1^{ère} paire, grossi.
2. Pandale annulicorne. a. Pied de la 1^{ère} paire, sans pince grossi. b. Pied gauche de la 2^{ème} paire. c. Pied droit de la 2^{ème} paire.
3. Egéeon cuirassé. a. Pied gauche de la 1^{ère} paire, grossi.

ZOOLOGIE.

CRUSTACÉS.

Malacostracés.

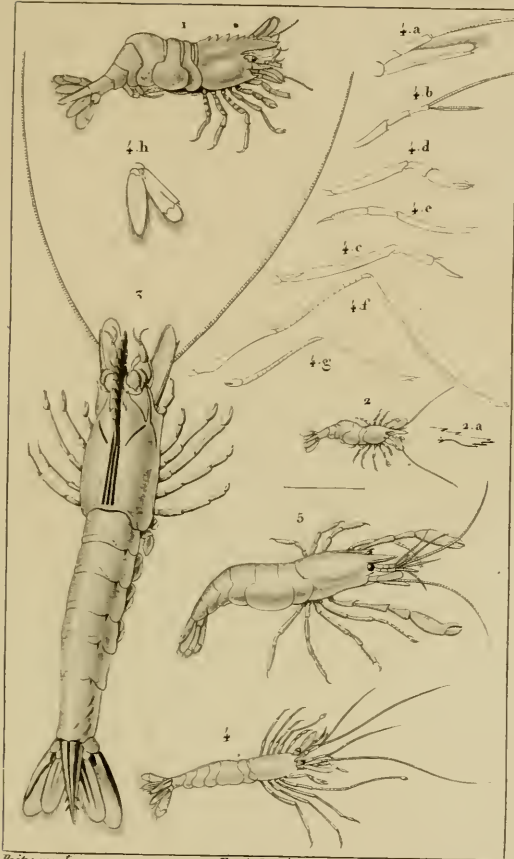

Prébeaux?

Varpin d'orez?

Marsard soup?

DECAPODES
Macroures.

1. Hippolyte de Sowerby. 2. H. variable. a. son rostro.
 5. Penée à trois sillons. 4. Nika canalicé. a. Base de l'antenne inférieure, grossie. b. Antenne supérieure. c. Pied-machoire ext. droit. d. Pied droit de la 1^{ère} paire. e. Pied gauche de la 1^{ère} paire. f. Pied droit de la 2^{ème} paire. g. Pied gauche de la 2^{ème} paire.
 5. Athanas luisante, grossie.

ZOOLOGIE.

CRUSTACÉS.

Malacostracés.

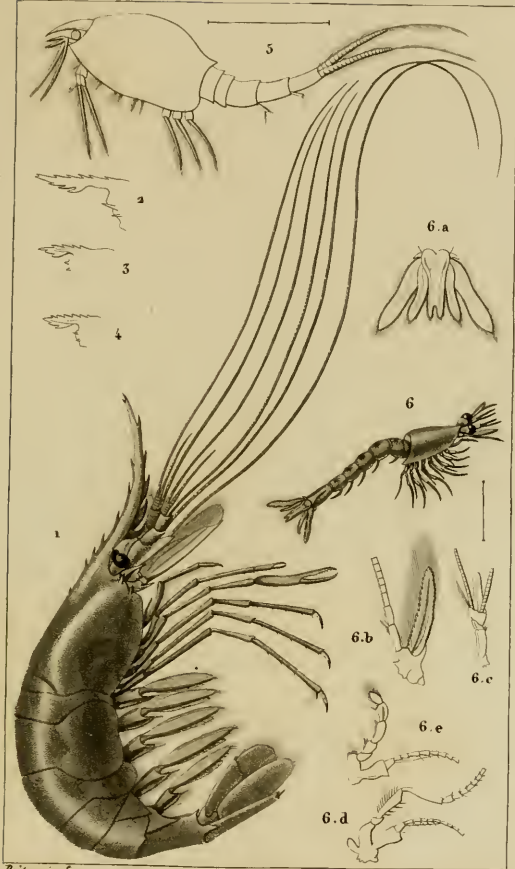

DÉCAPODES
Macroures.

1. Palémon Porte-scie. 2. Rostre du Palémon Squille.
3 et 4. Rostres du Palémon variable. 5. Nébaïe d'Herbst.
6. Mysis de Fabricius grossi, a. Le dernier anneau de son
corps, ou sa nageoire terminale. b. Base d'une antenne latérale. c. Id. id.
intermédiaire. d. Un des pieds-machés de la 2^{de} paire. e. Un des pieds de la 1^{re} p^{re}.

ZOOLOGIE.

CRUSTACÉS.

Astacoïdes.

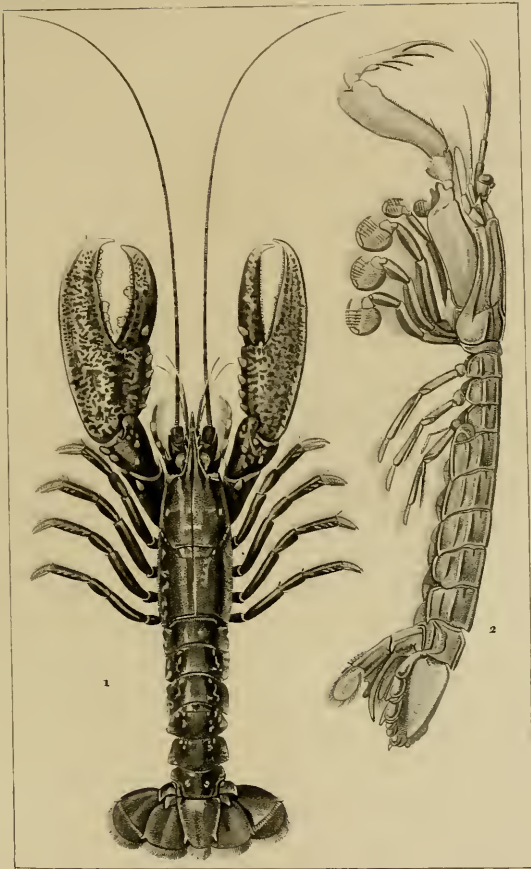

Protre pine?

Turpin dres?

Pousson sculp.

1 MACROURES. Ecrevisse *Homard*.

2 ARTHROCEPHALES. Squille *Mante*.

ZOOLOGIE.

CRUSTACÉS.

Malacostracés.

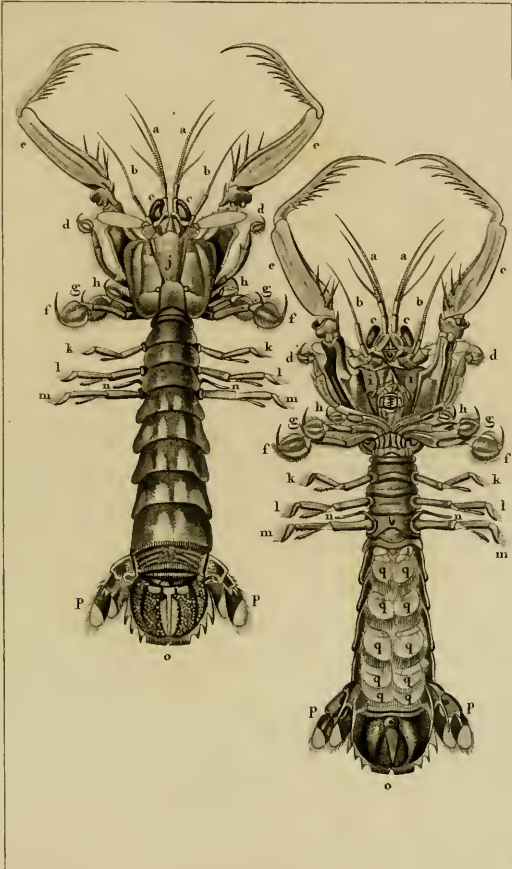

Prêtre pinsé!

Turpin duré!

Victor sculpt!

STOMAPODES. } Squille Queue-rude, en dessus et en dessous.
 a. Antennes intermédiaires b. Ant^{tes} extér^{tes} c. Yeux. d d. Pieds mâchoires de la 1^{re}
 paire. e e. Pieds mach^{tes} de la 2^{de} paire ou pincers. f f. g g. h h. Pieds mach^{tes} des 3^{es}, 4^{es}, et 5^{es}
 paire. i i. Palpes mandibulaires. j. Carapace. k k. l l. m m. Pattes proprement dites. n n. Ap-
 pendices propres aux mâles. o. Dernier segment du corps. p p. Nageoires latér^{tes}. q q. Pieds nageoires.

ZOOLOGIE.

CRUSTACÉS.

Malacostracés.

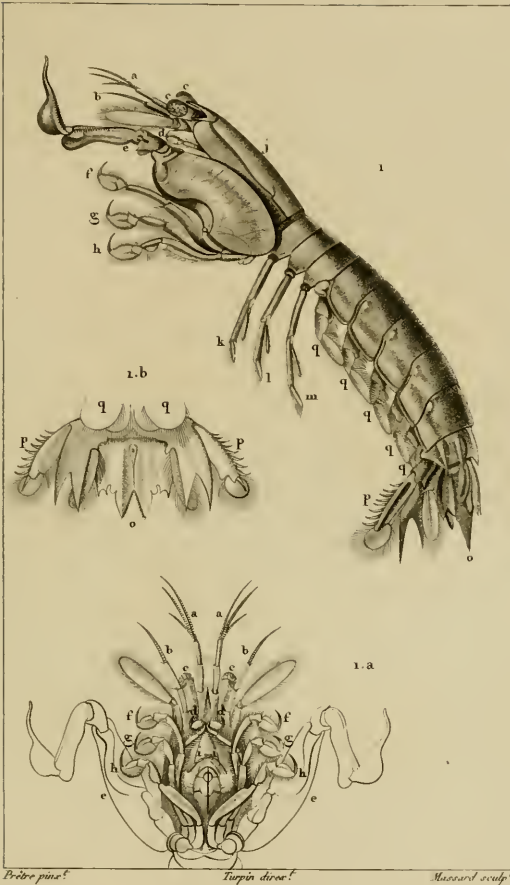

Prêtre pins!

Turpin d'ore!

Mossard sculp!

STOMAPODES. { 1. Squille goulteuse, de profil.
 1.a. Dessous de la tête. 1.b. dessous de la queue. (Voyez
 pour l'indication des parties, la planche précédente.)

ZOOLOGIE.

CRUSTACÉS.

Malacostracés.

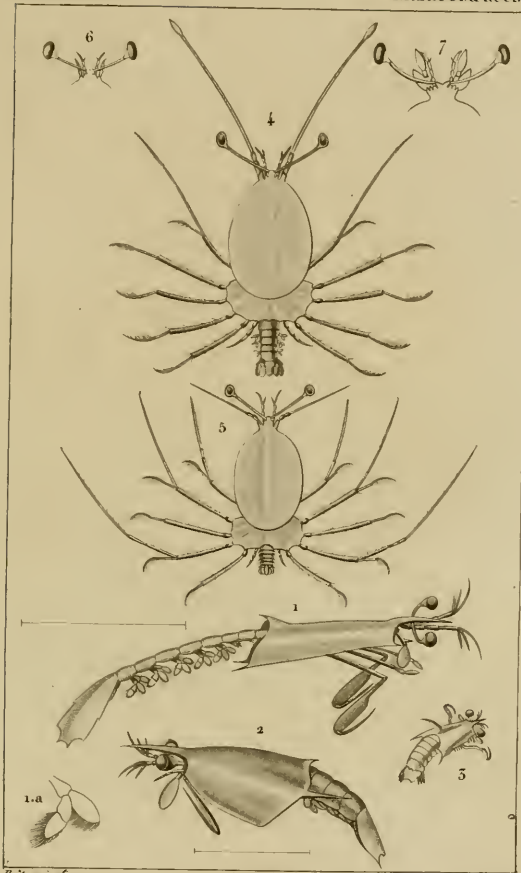

Prêtre pinx!

Tarpin delv.

Victor sculp!

- STOMAPODES. {
- 1. *Alime hyaline*. 1.a. Appendice natatoire du ventre, grossi.
 - 2. *Erichthe vitre*. 3. *E. armé*. 4. *Phyllosome clavicornis*.
 - 5. *Phyl^{me} commun*. 6. *Phyl^{me} brevicornis*. (antennes et yeux.)
 - 7. *Phyl^{me} larges-cornes*. (antennes et yeux.)

ZOOLOGIE.

CRUSTACÉS.

Malacostracés.

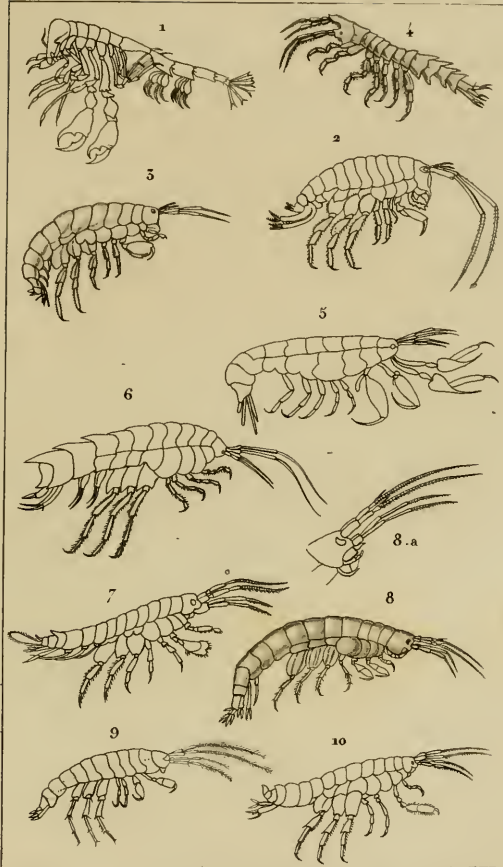

Prétre pûnc^t

Turpin d'roc^t

Soyreau sculp^t

AMPHIPODES.

1. *Phronime sédentaire*, gr. nat.
2. *Talitre Locaste*, gross.
3. *Orchestie littorale*, gross. $\frac{1}{2}$.
4. *Atyle carené*, gr. nat.
5. *Leucothoé articulée*, gross.
6. *Dexamine épineuse*, gross.
7. *Méliste palmée*, gross.
8. *Crevette des ruisseau*, gross.
- 8.a. Tête et antennes de la même très-grossie. C[?]
9. *Amphithoé rouge*, gross.
10. *Phérule des varecs*, gross.

ZOOLOGIE.

CRUSTACÉS.

Malacostracés.

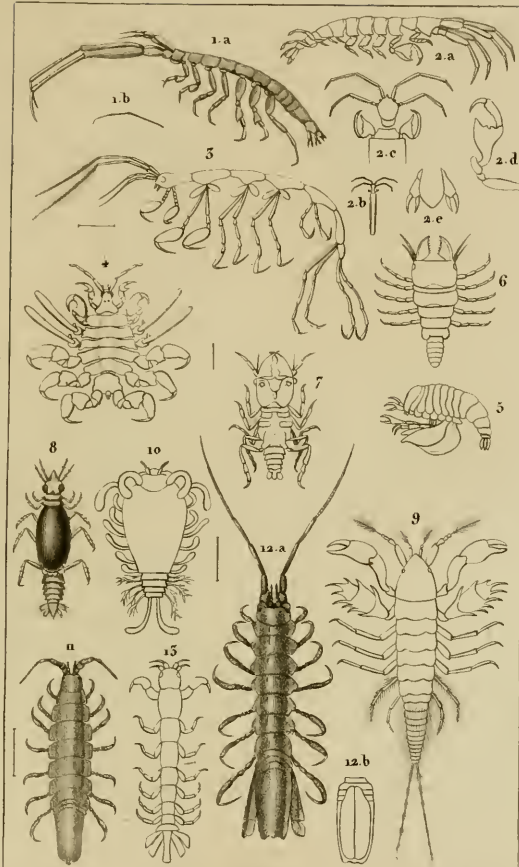

Proire pens?

Turpin dirac?

Rebol sculp?

- AMPHIPODES.** 1 a. *Corophie à longues cornes*, grossie. b. *Grandeur naturelle*.
 2 a. *Cérépode tubulaire*, grossie. b. *Grand nat^{le}*. c. *Tête gr^{le}*.
 d. *Patte de la seconde paire*, grossie. e. *Queue grossie*.
LAEMODIPODES. 3. *Leptomère pédière*, grossie. 4. *Cyame de la Balène*, grossi.
ISOPODES. 5. *Typhis ovoïde*, gr^{le}. 6. *Ancée forficulaire*. 7. *Ancée maxillaire*.
 8. *Pranize bleuâtre*. 9. *Euphée Taupe*, grossi. 10. *Ione thoracique*,
 grossi. 11. *Idotee tricuspide*. 12. *Stenosome linéaire*, grand nat^{le}.
 b. *Lames du dessous de l'abdomen*. 13. *Anthure grêle*, grossi.

ZOOLOGIE.

CRUSTACÉS.

Malacostracés.

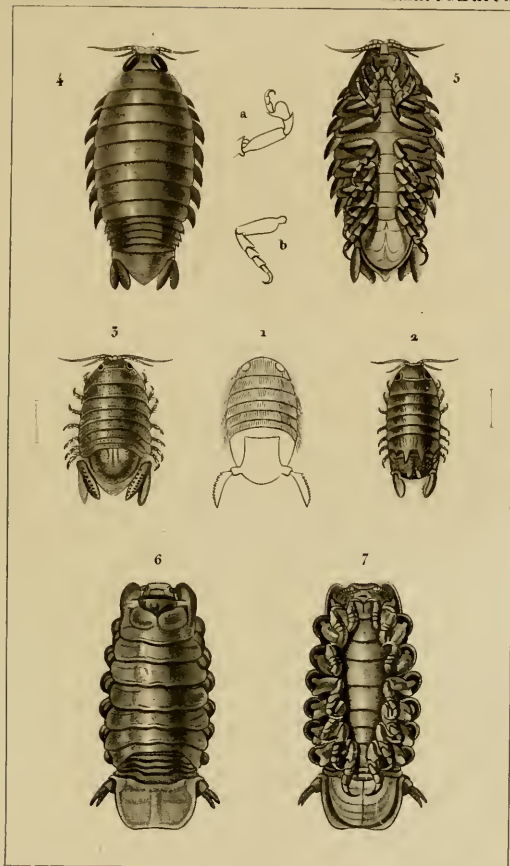

Prêtre pour?

Turpin d'ore?

Victor sculp?

ISOPODES.

1. *Campecopée velue*. 2. *Nesée bidentée*.
 3. *Sphérome denté*. 4 et 5. *Æga entaillée*,
 en dessus et en dessous de grandeur naturelle.
 a. Patte antérieure. b. Patte postérieure.
 6 et 7 *Cymothoé Oestre*.

ZOOLOGIE.

CRUSTACÉS.

Cymothoadées.

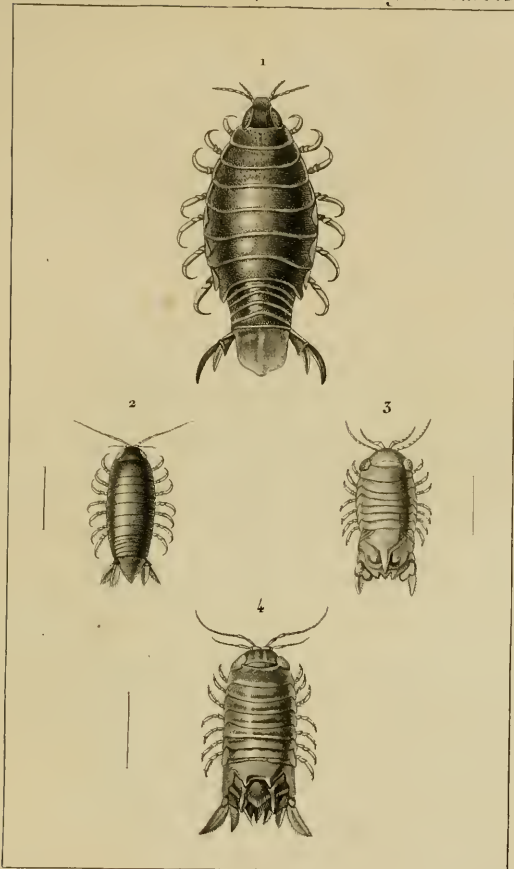

Petres pincet

Turpin d'rozet

M. Jeyrou sculpt

1. ANILOCRE du Cap.

5. CILICÉE de Latreille.

2. NELOCIRE de Swainson.

4. CYMODOCE de Lamarek.

ZOOLOGIE.

CRUSTACÉS.

Malacostracés.

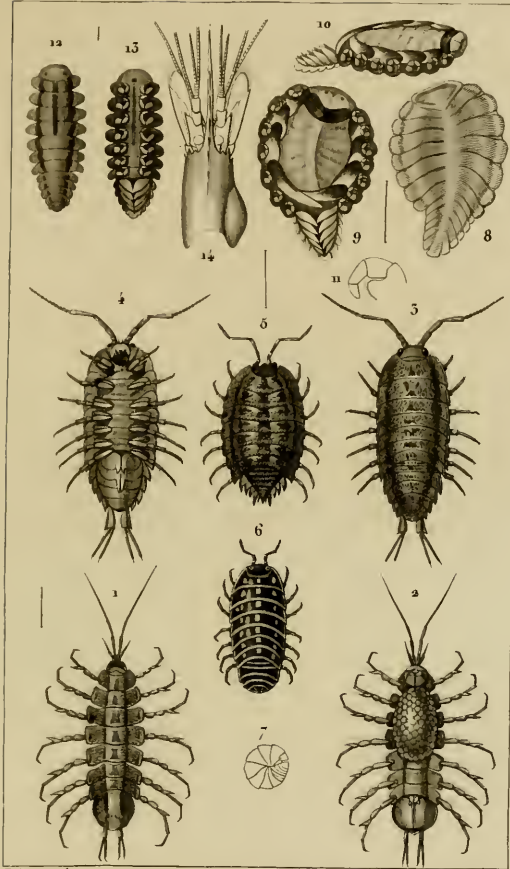

Prêtre pinx^t

Turpin force^t

Marsard sculp^t

ISOPODES.

- 1 et 2 Aselle d'eau douce femelle, grosse, en dessus et en dessous.
 3 et 4. Ligie océanique de grand nat^l en dessus et en dessous.
 5. Clopote Aselle. 6 et 7. Armadille pustule. 8. Bopyre des crevettes femelles, en dessus, grosse. 9. Le même en dessous.
 10. Le même vu de profil. 11. L'une des pattes très grosse. 12 et 13. Petit individu considéré comme le mâle, très grosse, en dessus et en dessous.
 14. Carapace de l'Aléon déformée à droite, par la présence d'un Bopyre.

ZOOLOGIE.

CRUSTACÉS.

Entomostracés.

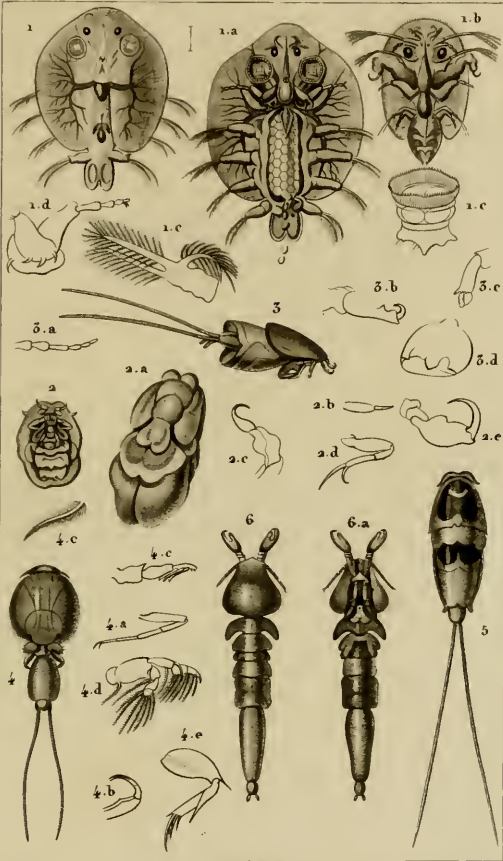

Prêtre pous?

Turpin divers?

Victor sculpt!

PECILOPES.

1. Argule foliacee mâle, grossi, vu en dessus. a. Sa femelle, vue en dessous. b. Têtard au sortir de l'œuf. c. Ventouse des pieds de devant. d. Patte à crochets située après les ventouses. e. Patte natatoire de la 1^{re} paire.
 2. Cécrops de Latreille, mâle en dev^{te}. a. Femelle en dev^{te}. b. Antenne. c. Patte de la 1^{re} paire. d. Id. de la 2^{de} paire. e. Id. de la 3^e paire. 3. Anthosome de Smith. a. Ant^{ne}. b. Patte de la 1^{re} paire. c. Id. de la 2^{de} paire. d. Id. de la 3^e paire. 4. Cahoe de Muller. a. Patte de la 2^{de} paire. b. Id. de la 3^e paire. c. Id. de la 4^e paire. d. Id. de la 5^e paire. e. Id. de la 7^e paire. 5. Pandare bicolore, vu en dessus. 6. Dichelestion de l'Esturgeon, grossi, vu en dessus. a. Le même, vu en dessous.

ZOOLOGIE.

CRUSTACÉS.

Entomostracés.

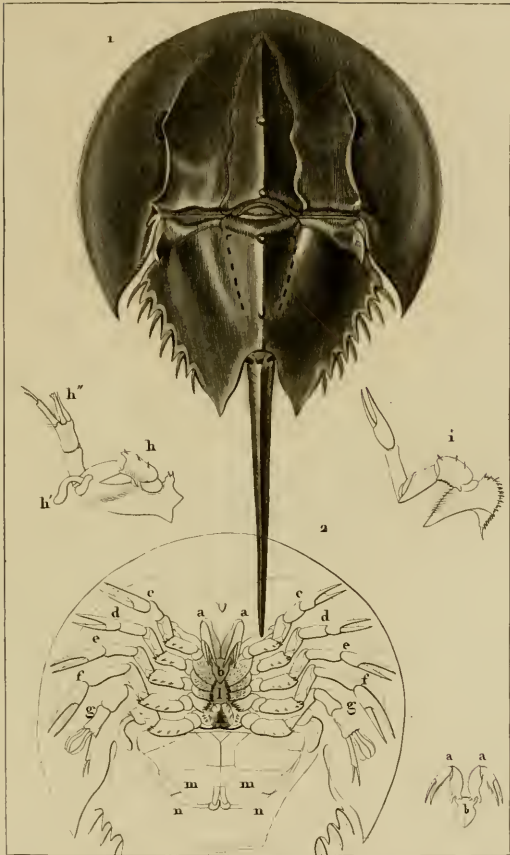

Prête pince?

Troisième paire?

sculp?

PECILOPES.

1. *Limule polyphème*. Vu en dessus. 2. Le même vu en dessous.
 a. a. Appendices en forme de pince. (palpes ou mandibules succédant à la
 1^{re} paire d'antennes sur un labre b. c. d. e. f. g. Six longues pattes terminées
 en pince dont les branches épineuses servent de mâchoires. h. Dernière
 longue patte pourvue d'une division h'. en languette et de quatre digi-
 tations mobiles à la base de la pince h''. i. Patte de la 1^{re} paire. k. Lèvre
 inférieure. l. Pharynx. m. n. Écailles recouvrant les branchies.

ZOOLOGIE.

CRUSTACÉS.

Entomostracés

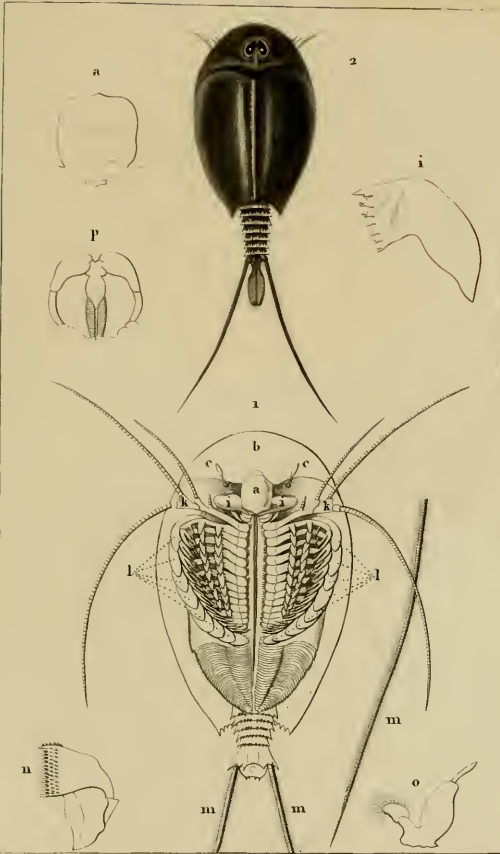

Prétre pars?

Turpin d'éc?

sculp!

PHYLLOPES

1. Apus cancriforme. (stémelle) vu en dessous. a. Lèvre sup^{re}
 b. Chaperon. c. c. Antennes. i. i. Mandibules. k. k. Pattes rameuses de
 la 1^{re} paire. l. l. Pattes branchiales. m. m. Filots de la queue. n. 1^{re}
 mâchoire à lame ciliée et dentée. o. 2^{de} Mâchoire. p. Langue bifide à la
 quelle on remarque un canal cilié qui conduit droit à l'œsophage.
 2. Lepidure prolongé vu en dessus.

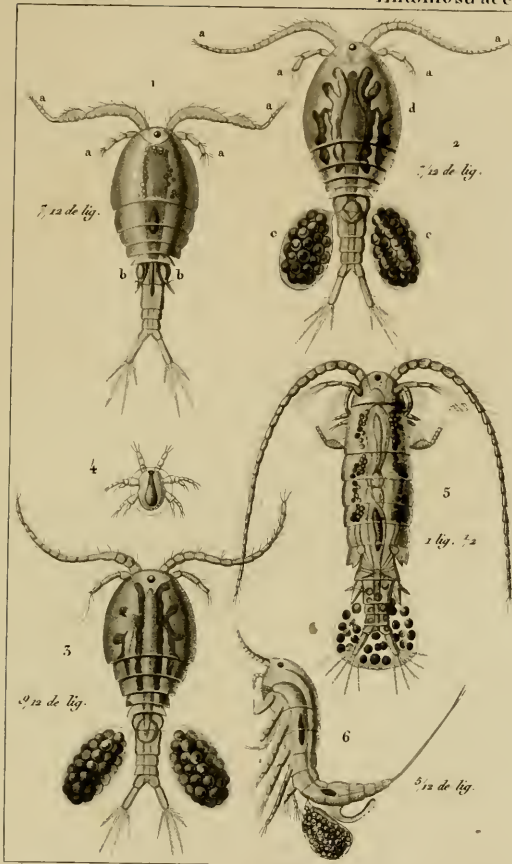

Prêtre pinx.

Turpin dirae!

Joyau sculp!

LOPHIROPES.

1. Cyclope commun, var. rougeatre (mâle.) 2. Id. (femelle.)
 a, a. Antennes. b, b. Organes sexuels du mâle. c, c. Bourses oovifères
 externes des femelles. d, d. Ovaires internes. 3. Id. var. verte,
 (mâle.) 4. Jeune individu de cette variété.
 5. Cyclope castor, (femelle.)
 6. Cyclope staphylin. (femelle.)

ZOOLOGIE.

CRUSTACÉS.

Entomostracés.

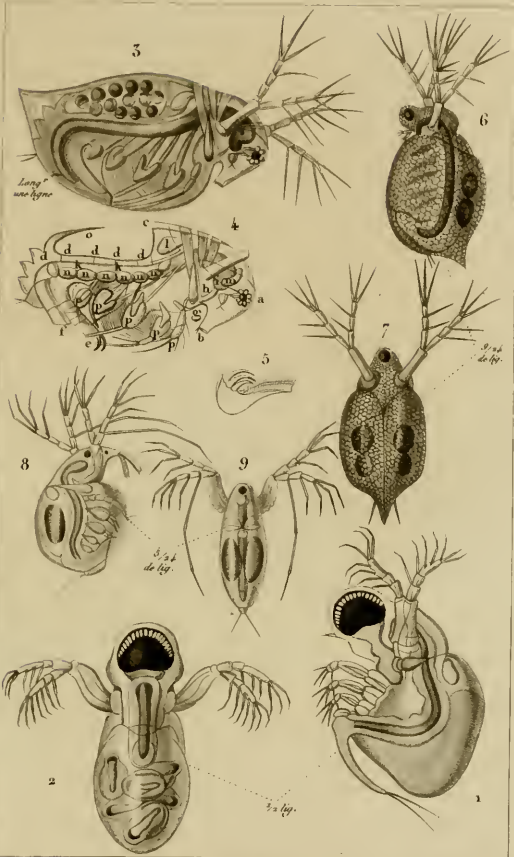

Prêtre pinx^t

Turpin delox^s

Joyau sculp^t

1. Polyhème des étangs. Vu de profil. 2. Id. Vu en des. sus.
 3. Daphnie puce. Vue de profil. 4. La même dépourvue de son têt.
 a. Levit. b. Le bec. c. Le talon du dos. d. d. d. d. Articulations du corps.
 e. Extrémité du corps avec ses crochets. f. Anne. g. La bouche.
 h. L'ovophage. i. L'estomac. k. k. L'intestin. l. Le cœur. m. Circum.
 n. n. n. n. Ovaire droit. o. Cavité dorsale où sont placés les œufs.
 p. p. p. p. Les paires de membres inférieurs. 5. Machoire droite.
 6. Daphnie guillauchée. De prof. 7. Id. sur le dos. 8. Lynceé rose. De prof. 9. Id. vu par le dos.

LOPHYROPES.

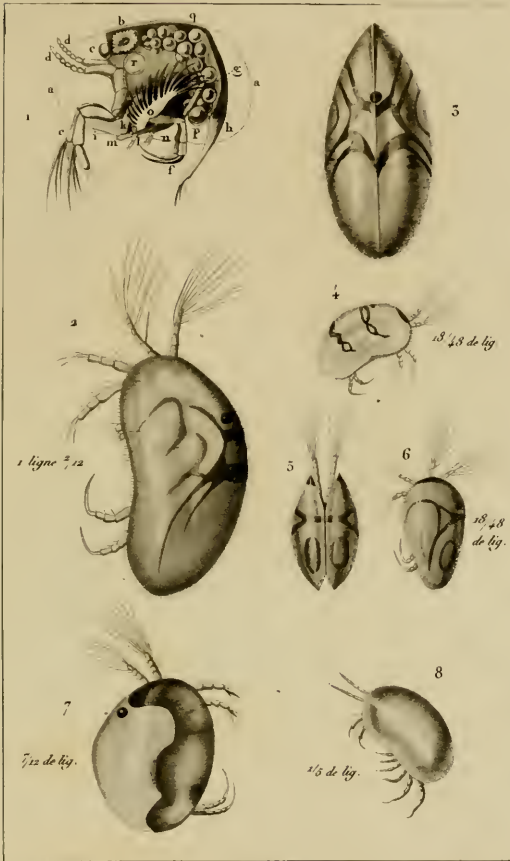

Prêtre pins!

Turpin d'ores?

Soyou sculp!

OSTRAPODES.

1. Cypris brune. (Str.) dépouillée de ses valves. a, a. Contour des valves. b. Origine de la membrane qui les double. c. Œil. d, d. Antennes dépourvues de soies. e. Pieds de la 1^{re} paire. f. Id. de la 2^{me} paire. g. Id. de la 3^{eme} paire. h. Queue. i. Labre. k. Mandibules. l. Palpe. m. Machoire de la 1^{re} paire. n. Id. de la 2^e p^{re}. o. Branchie. p, q. Portion postérieure de l'ovaire gauche. r. Insertion du vaisseau regardé comme le testicule. 2 et 3. Cypris ornée, vue de profil et en dessous. 4. C^e ovace, vue de prof. 5 et 6. C^e à une bande, vue en dessus et de prof. 7. C^e religieuse, de prof. 8. Cytherée jaune, de profil.

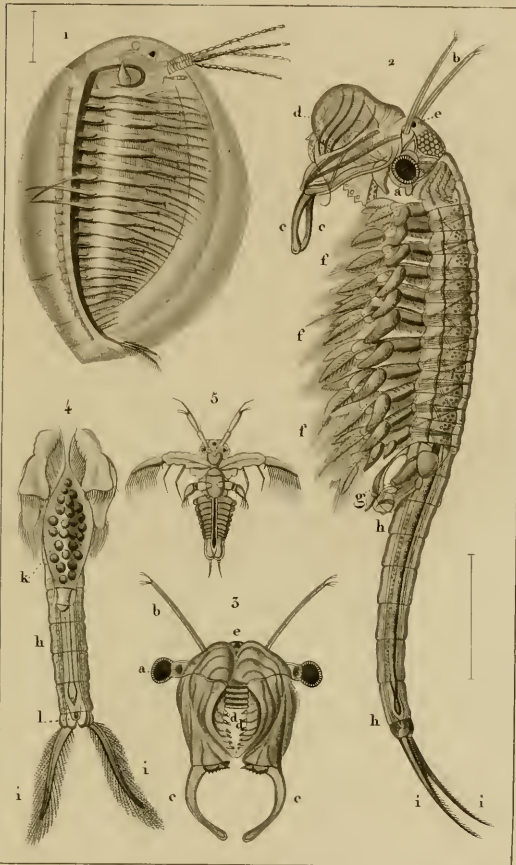

Prêtre pins?

Turpin direct?

Victor sculp.

LOPHYROPE. { 1. Limmadie d'Hermann.

BRANCHIOPES. { 2. Branchiipe des marais. (mâle.) a. Saux à réservoir.
 b. Antennes. cc. Cornes mandibuliformes. dd. Tentacules en forme de trompes,
 mobiles et enroulés en spirale. e. Cèd simple, rudiment. f. ff. Pattes natales.
 g. Terges. hh. Queue. ii. Fillets terminaux de la queue. 3. Tête vue de face et en dessous.
 4. Queue d'une femelle. k. Poche contenant les œufs. 1. Vaine. 5. de une Branchiipe après la 1^{re} mue.

ZOOLOGIE.

CRUSTACÉS.

Fossiles.

Trilobites.

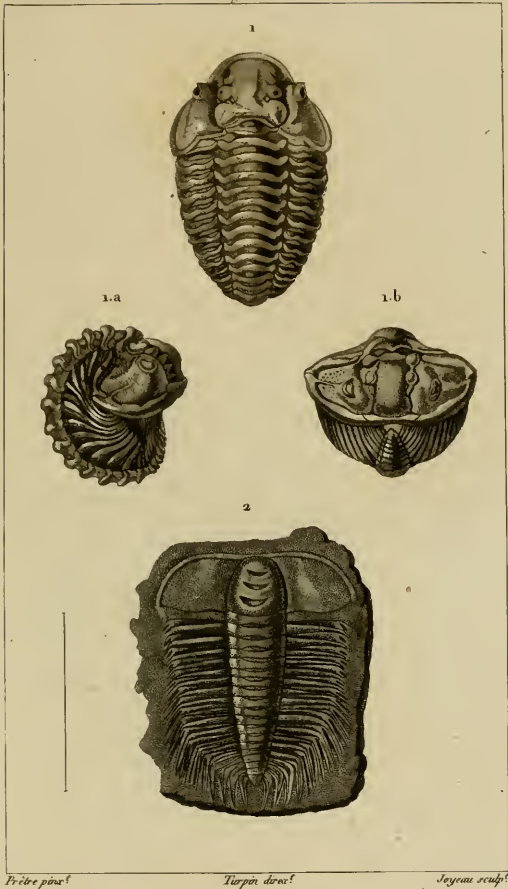

1. CALYMENE de Blumenbach. (Brong.) individu étendu.
1. a. Id. contracté vu de profil. 1. b. Id. vu de face.
2. PARADOXIDE spinuleux. (Brong.)

ZOOLOGIE.

CRUSTACÉS.

Trilobites.

Trilobites.

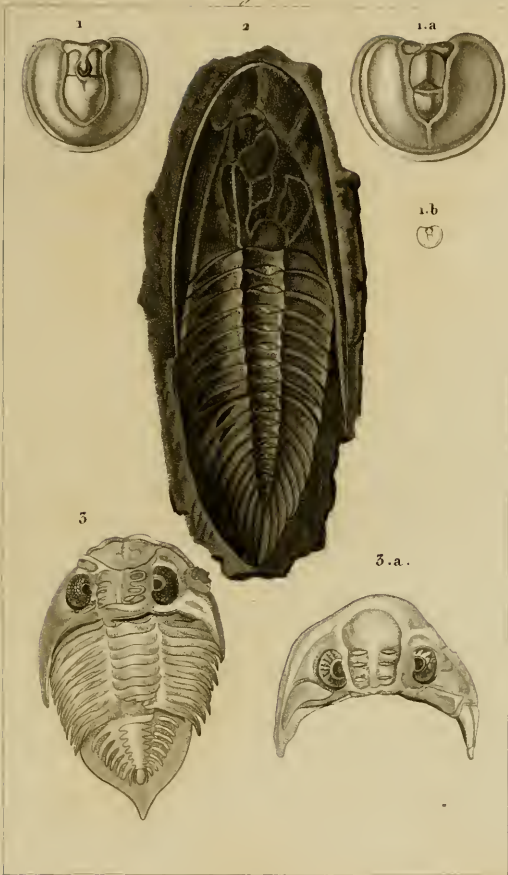

Prêtre pinac?

Turpin dirac?

Joyeau sculp?

1. AGNOSTE pisiforme. (Brong) var. A. 1.a. Id. var. B. 1.b. Id. de Girard. nat.⁶

2. OGYGIE de Guettard. (Brong.) de Girard. nat. vu en dedans.

3. ASAPIE caudigère. (Brong.) étendu et vu en dessus. 3.a. Id. le chaperon et les yeux.





